



Plaza
Pública

c a d e m

“ TRACK SEMANAL DE OPINIÓN PÚBLICA ”

13 de Febrero 2017

Estudio #161



METODOLOGÍA DE ESTUDIO

- Técnica:** Encuestas Telefónicas con Cati y encuestas Cara a Cara en puntos de afluencia con Tablet.
- Universo:** Chilenos, hombres y mujeres mayores de 18 años, habitantes de las 73 comunas urbanas con más de 50 mil personas que representan el 70.9% del total del país.
- Muestreo:** Para las entrevistas a través de teléfono fijo el muestreo fue probabilístico, a partir de BBDD con cobertura nacional, propias de CADEM, y dentro del hogar, la selección de los sujetos se hizo por cuotas de sexo, edad y NSE (Alto C1-C2; Medio C3; Bajo D/E). Para las entrevistas cara a cara en punto fijo con tablet se pre-definieron cuotas para comunas específicas en la Región Metropolitana, Valparaíso y Biobío, además de sexo, edad y GSE (ABC1 y D/E) como complemento al muestreo del teléfono fijo.
- Muestra semanal:** 738 casos. 520 entrevistas fueron aplicadas telefónicamente y 218 entrevistas cara a cara en puntos de afluencia. Margen de error de +/- 3,6 puntos porcentuales al 95% de confianza.
- Ponderación:** Los datos fueron ponderados a nivel de sujetos por GSE, Zona, Sexo y Edad, obteniendo una muestra de representación nacional para el universo en estudio.
- Fecha de terreno semanal:** Miércoles 08, Jueves 09 y Viernes 10 de Febrero de 2017.

A black and white photograph of Michelle Bachelet, the former President of Chile, speaking at a podium. She is wearing glasses and a patterned jacket. The text "GOBIERNO MICHELLE BACHELET Y LAS REFORMAS" is overlaid on the image. The word "GOBIERNO" is in white, "MICHELLE BACHELET" is in purple, and "Y LAS REFORMAS" is in white.

GOBIERNO
MICHELLE BACHELET
Y LAS REFORMAS

APROBACIÓN PRESIDENCIAL

Independiente de su posición política, ¿Usted aprueba o desaprueba la forma como Michelle Bachelet está conduciendo su gobierno?

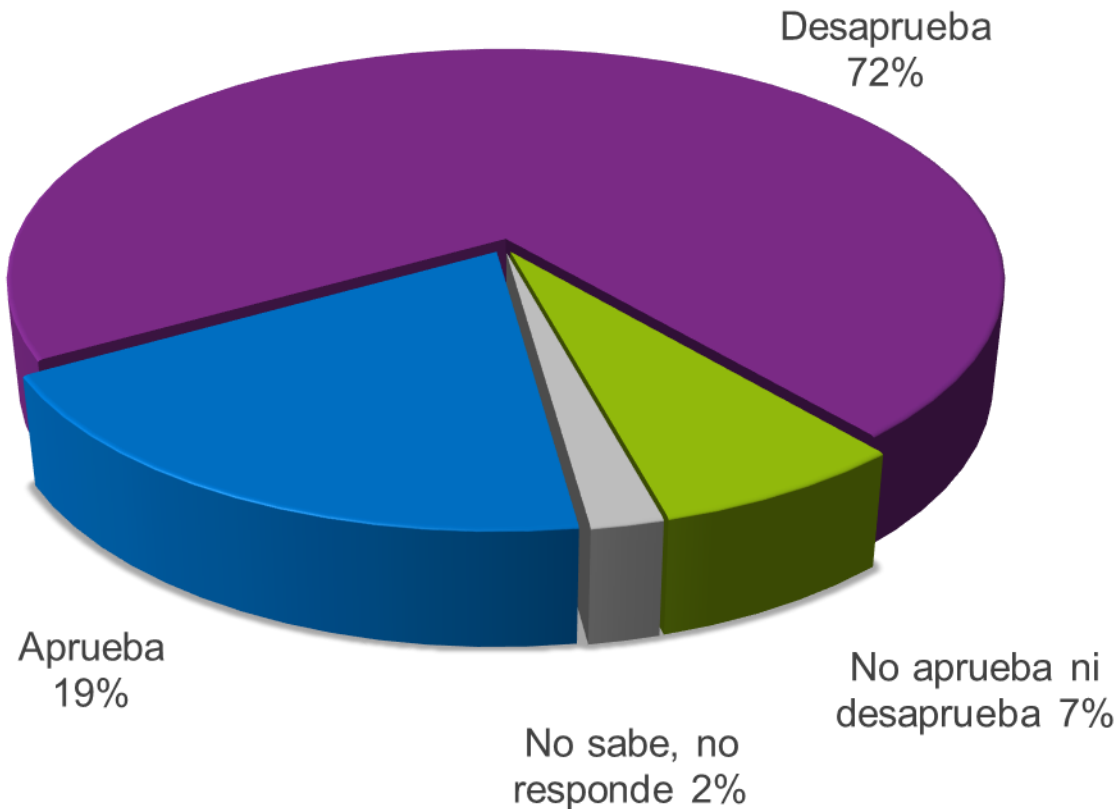

APROBACIÓN PRESIDENCIAL

Independiente de su posición política, ¿Usted aprueba o desaprueba la forma como Michelle Bachelet está conduciendo su gobierno?

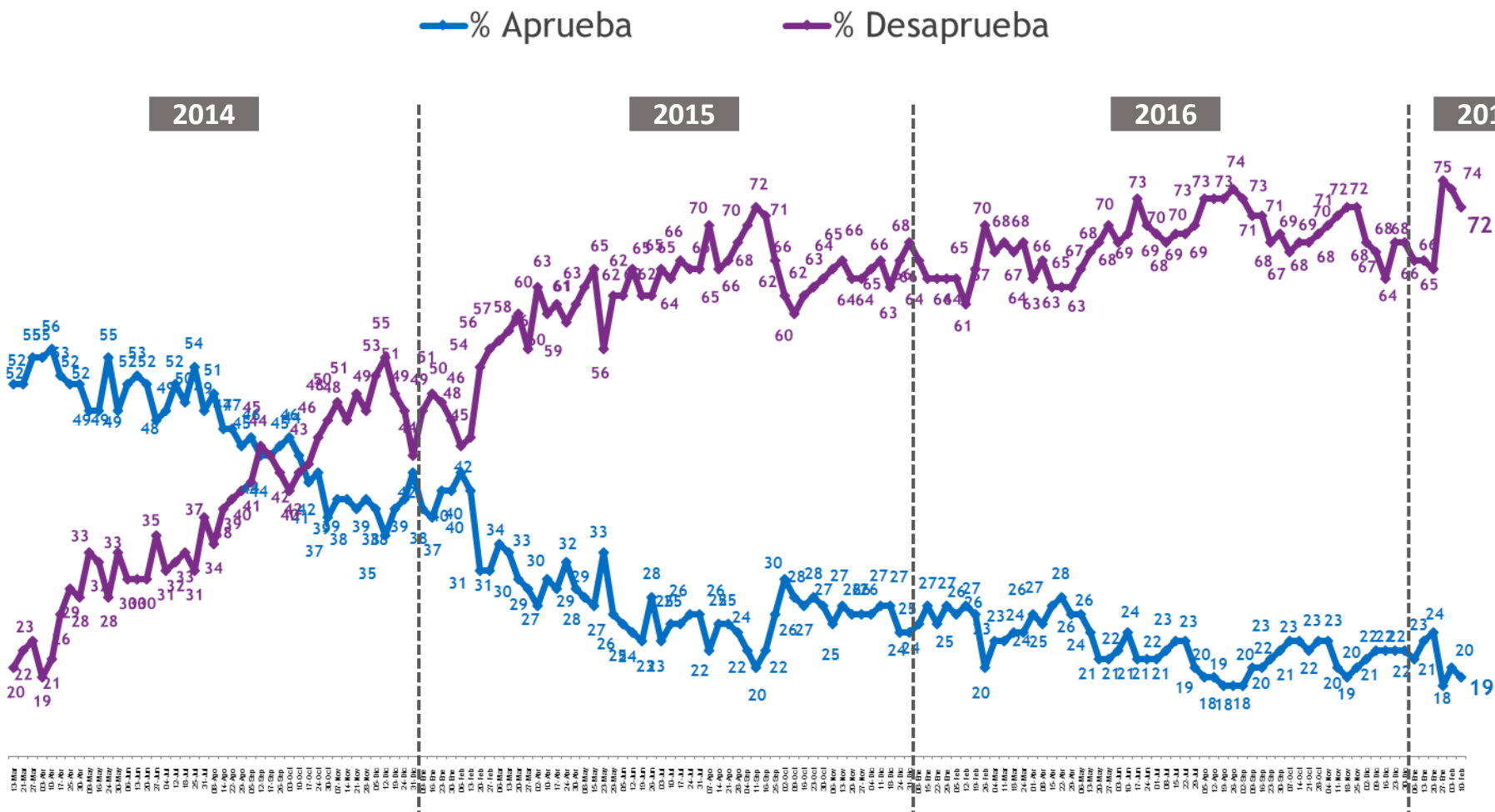

NETO APROBACIÓN PRESIDENCIAL

Diferencia entre aprobadores y desaprobadores

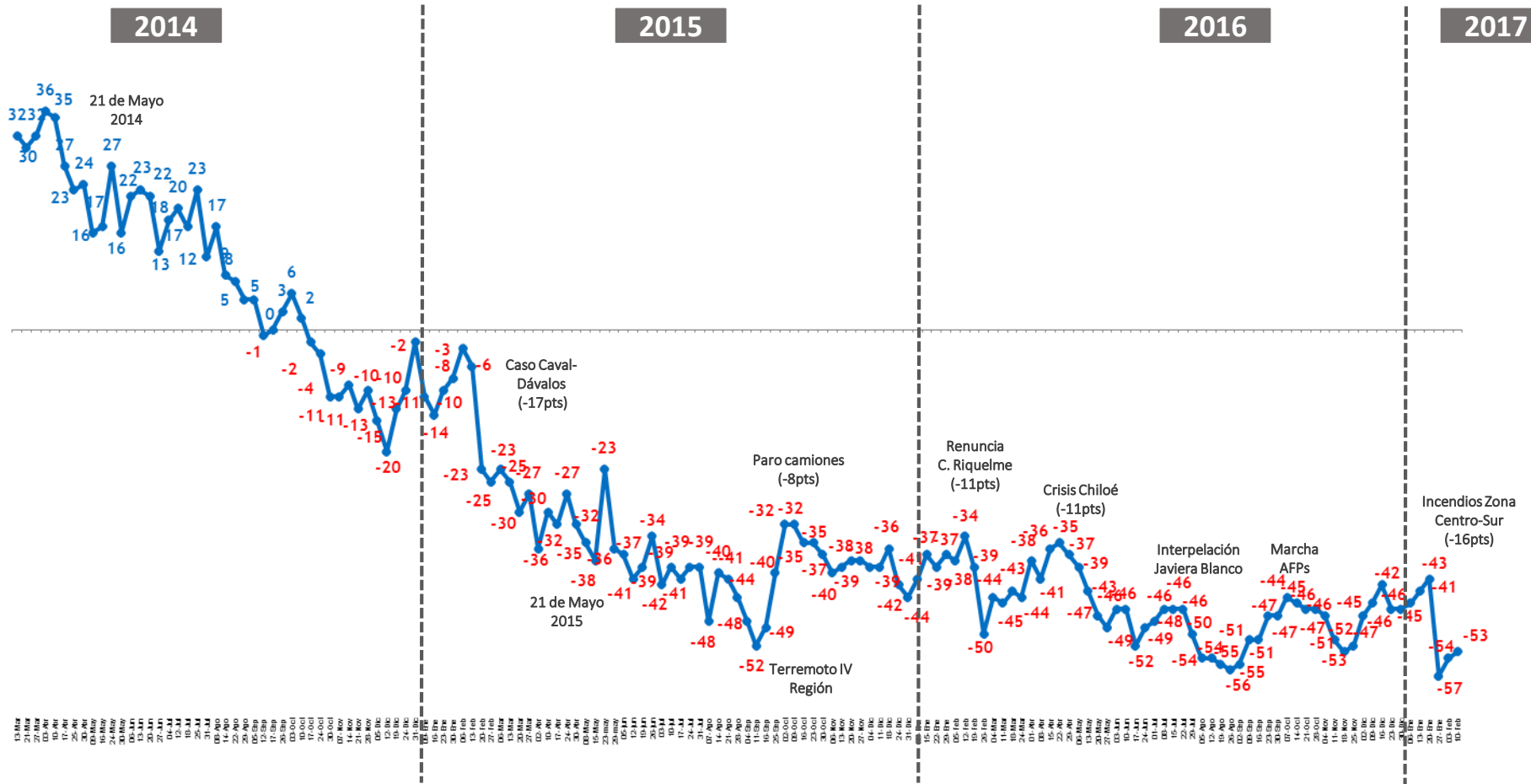

GRUPOS DE APROBACIÓN PRESIDENCIAL

¿Cuál de las siguientes frases representa mejor lo que usted piensa...? %



- ◆ Me gusta la Presidenta Bachelet y creo que ha hecho un buen gobierno
- ◆ Me gusta la Presidenta Bachelet, pero creo que ha hecho un mal gobierno
- ◆ No me gusta la Presidenta Bachelet pero reconozco que ha hecho un buen gobierno
- ◆ No me gusta la Presidenta y creo que ha hecho un mal gobierno

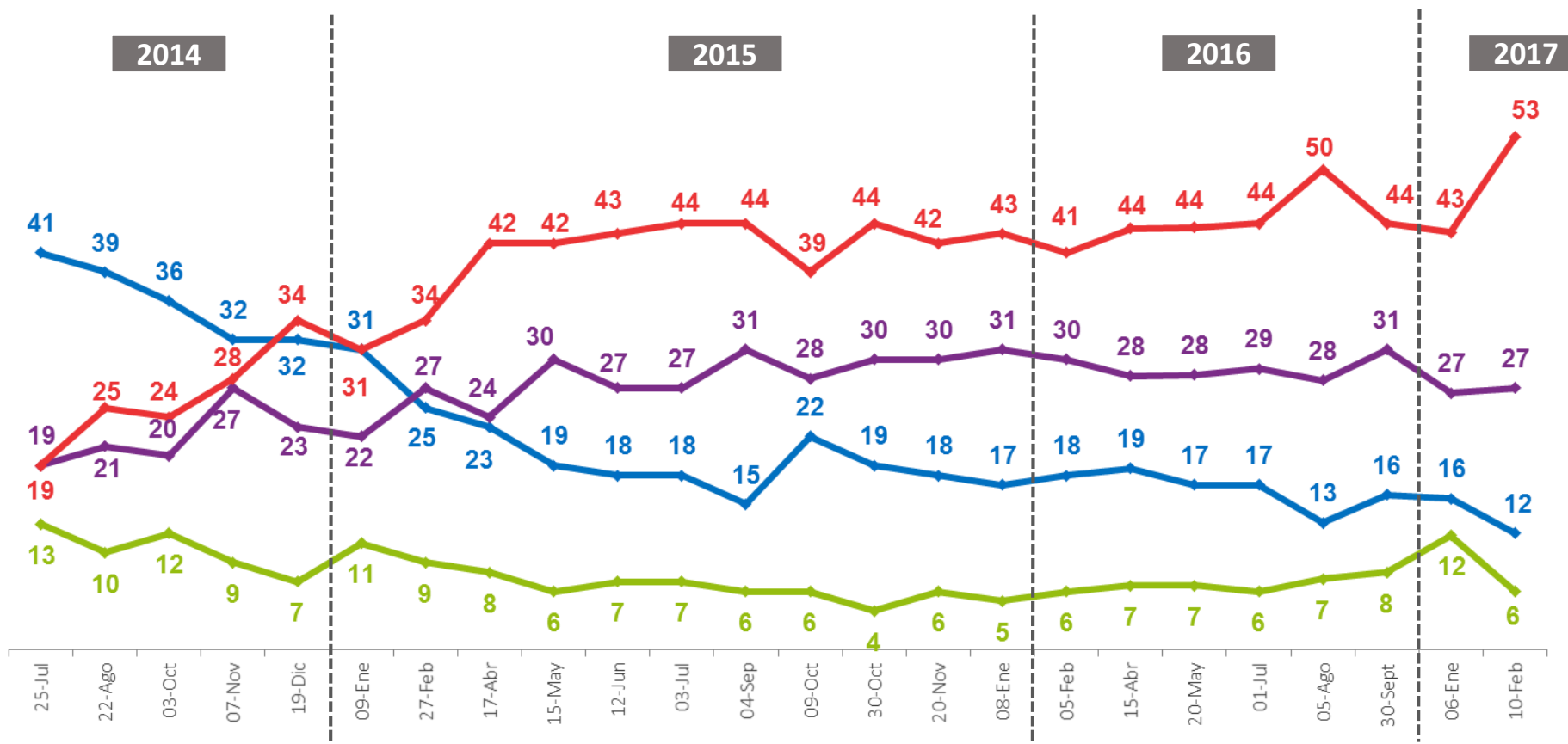

La diferencia para completar 100% corresponde a las respuestas 'No sabe, no responde'

APROBACIÓN GABINETE MINISTERIAL

¿Usted aprueba o desaprueba el desempeño del actual equipo de ministras y ministros de la Presidenta Bachelet?

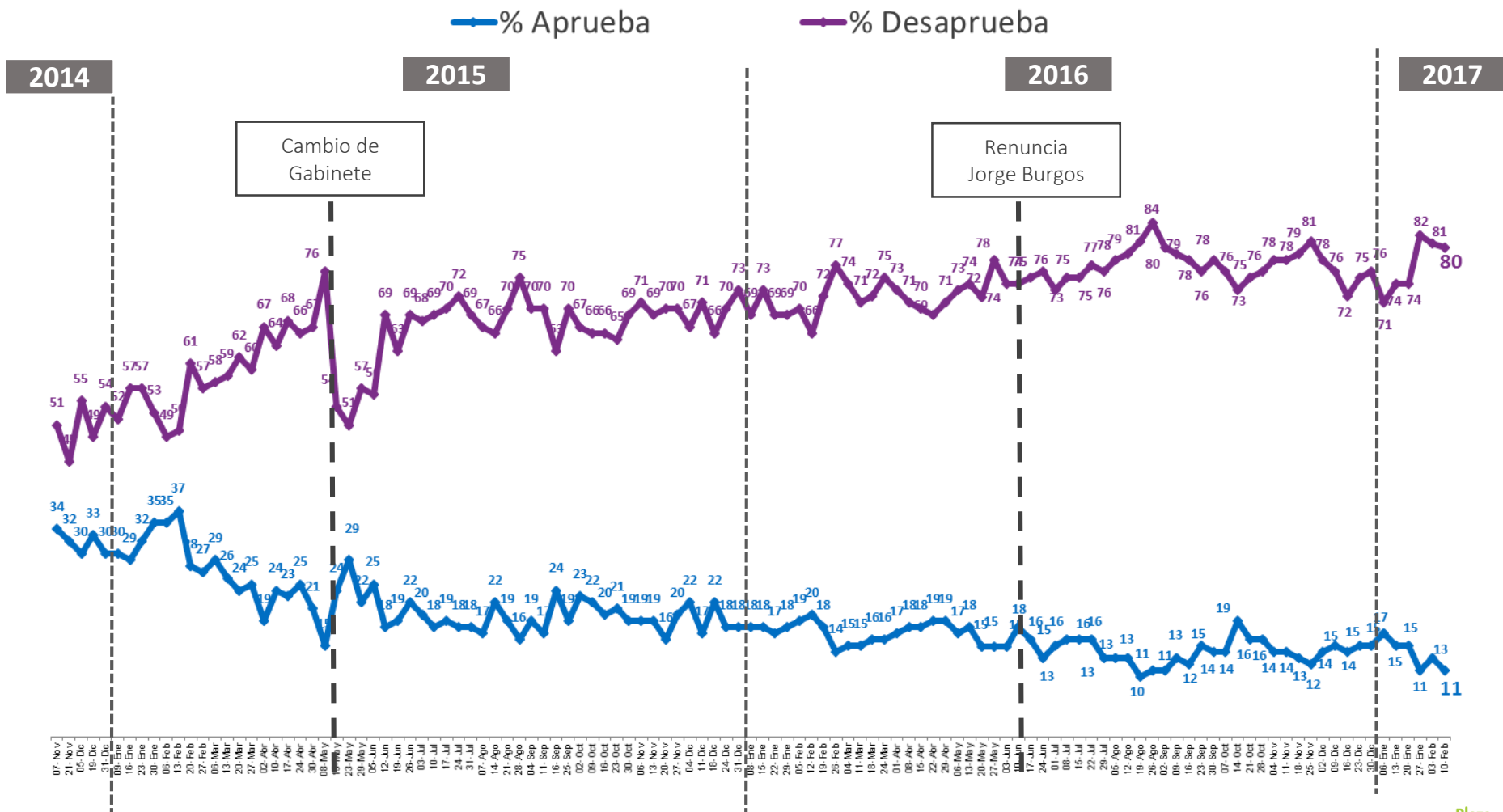

EVALUACIÓN REFORMA TRIBUTARIA

En general, ¿Usted está de acuerdo o en desacuerdo con la reforma tributaria que ya fue aprobada en el Congreso?

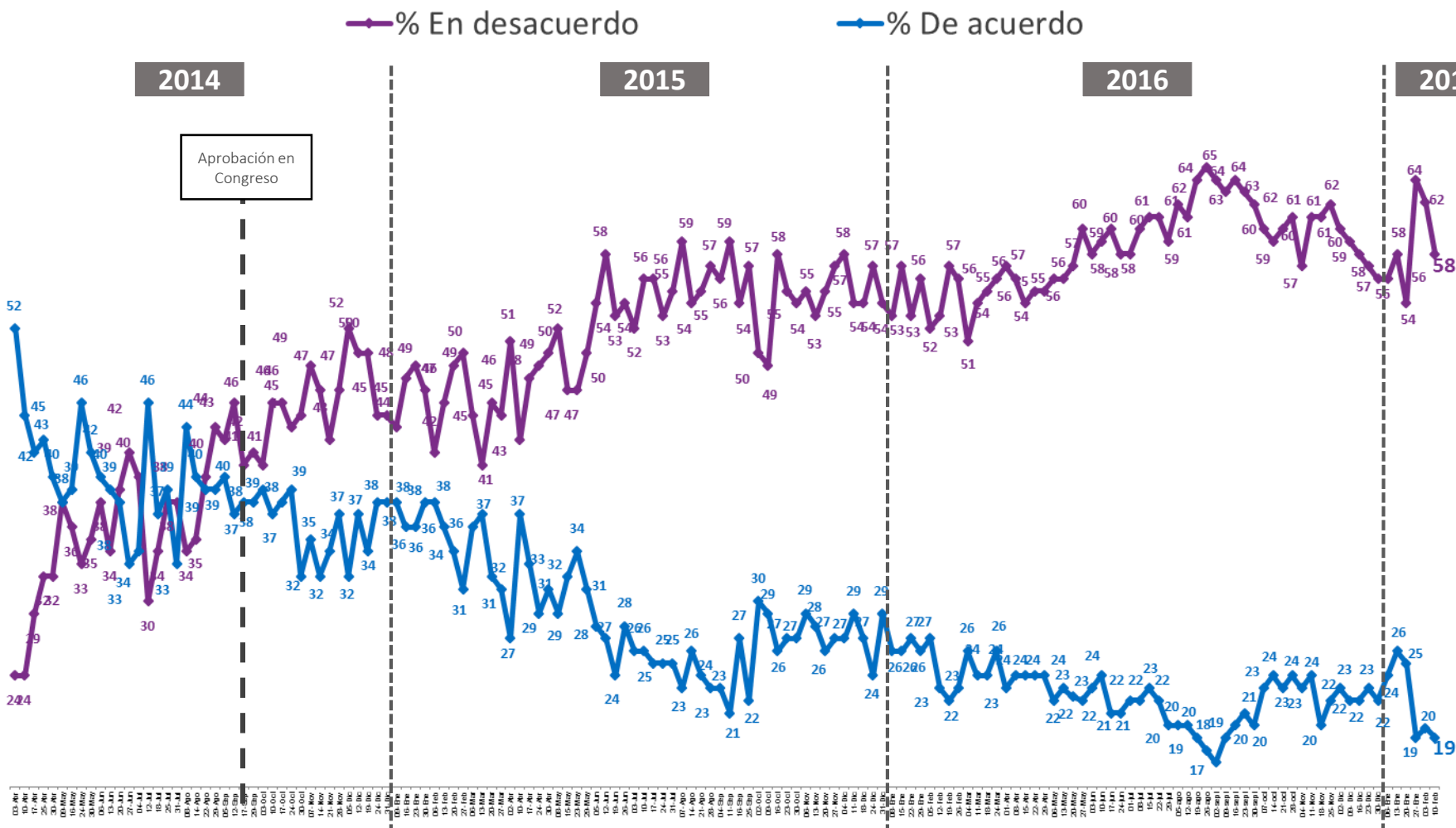

EVALUACIÓN REFORMA EDUCACIONAL

¿Usted está de acuerdo o en desacuerdo con la reforma a la educación del gobierno?

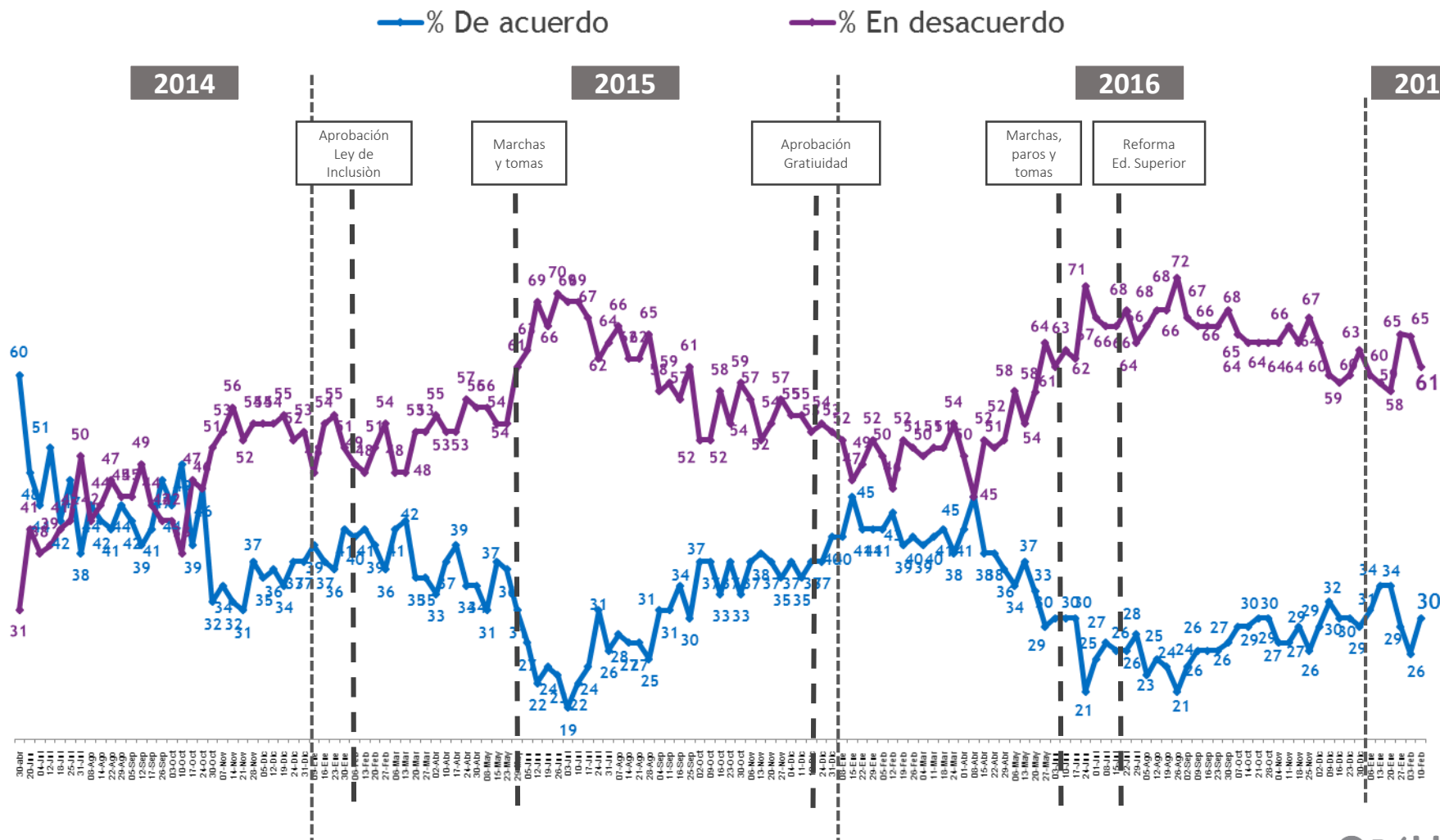

EVALUACIÓN REFORMA LABORAL

En general, ¿Ud. está de acuerdo o en desacuerdo con la reforma laboral presentada por Michelle Bachelet?

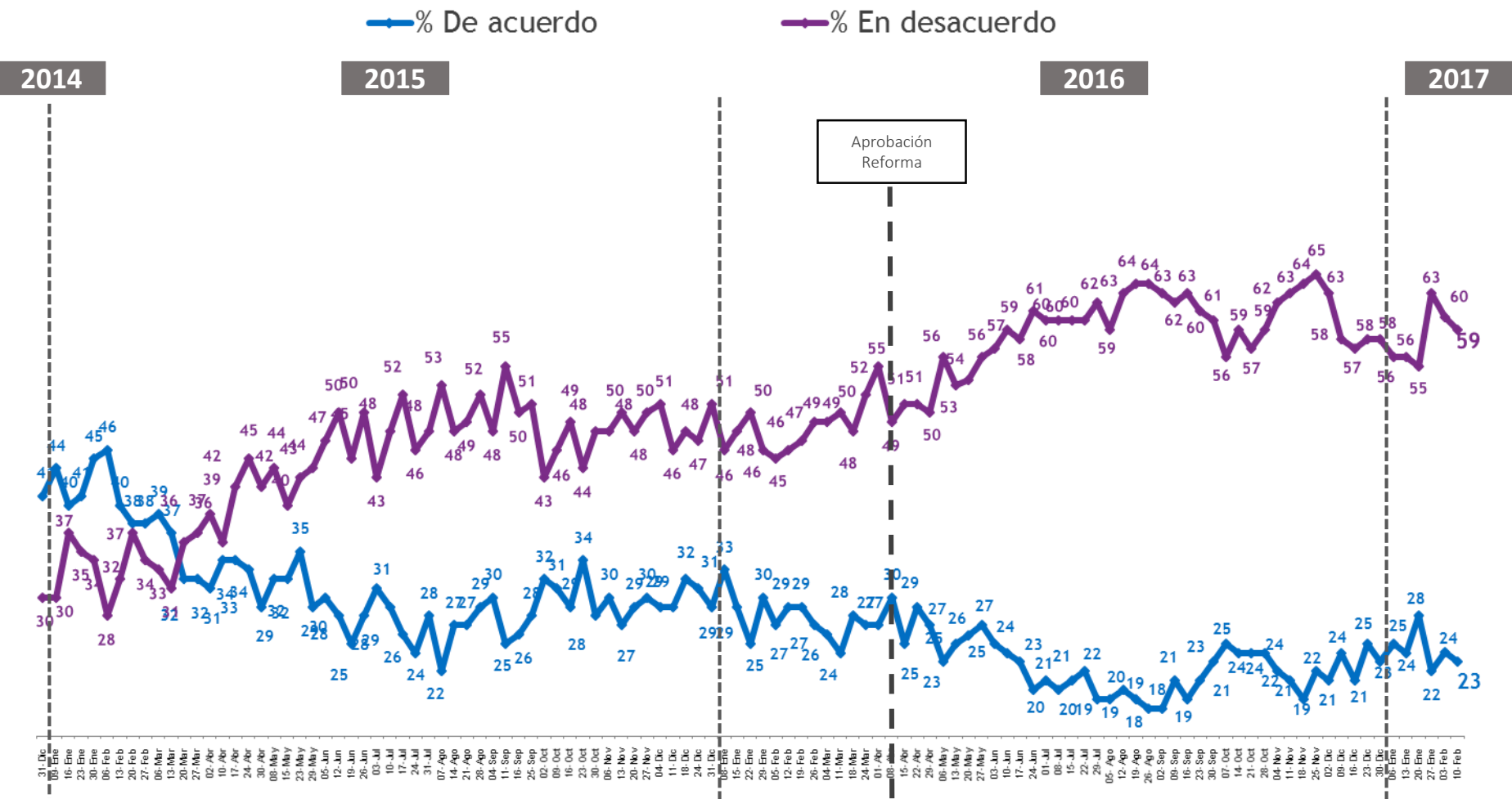



MONITOREO
PRESIDENCIAL

INTENCIÓN DE VOTO ESPONTÁNEO

Con excepción de la Presidenta Michelle Bachelet, ¿Me podría decir por quién votaría usted si las próximas elecciones presidenciales fueran este fin de semana?



% Respuesta Espontánea

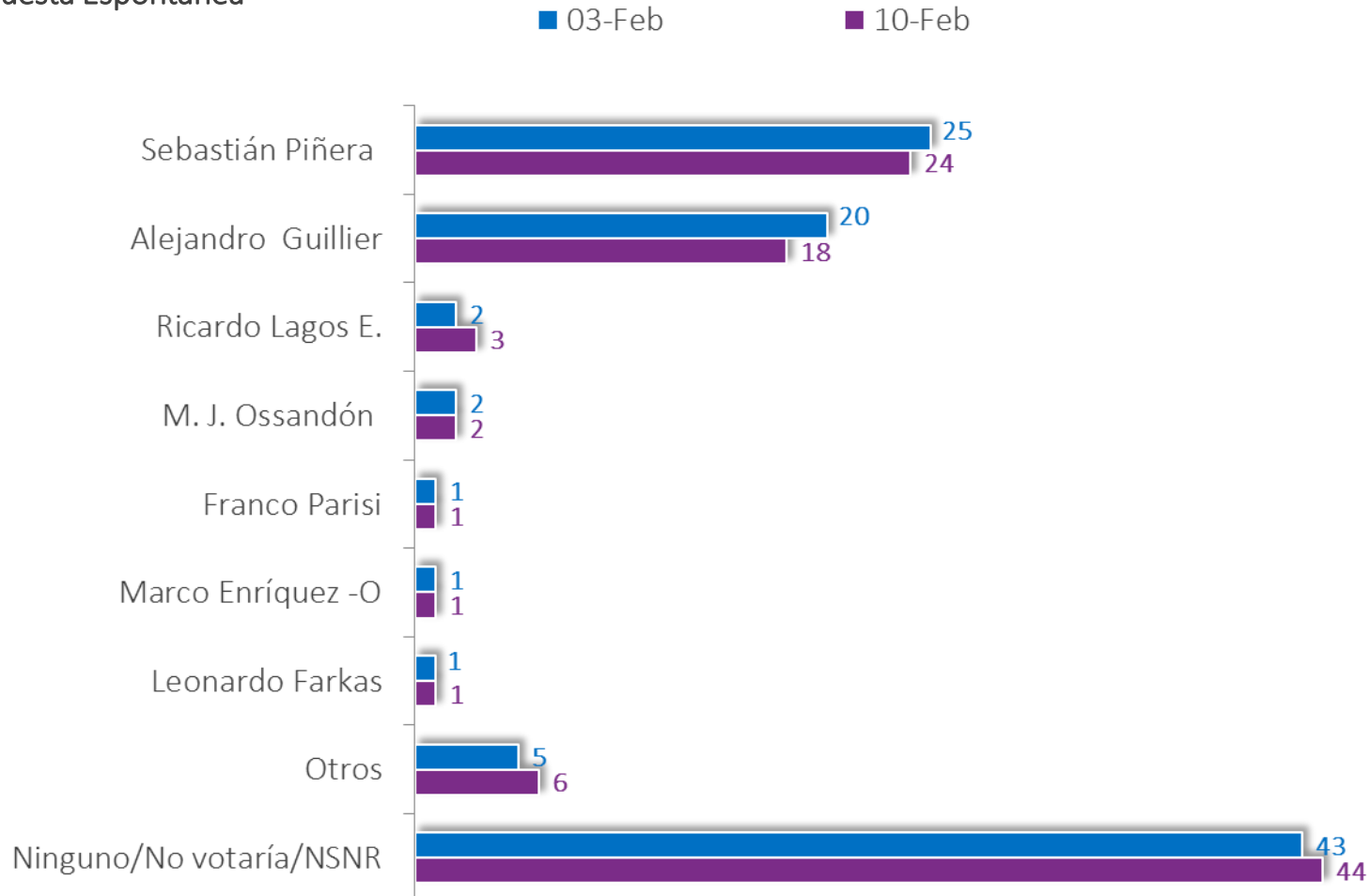

INTENCIÓN DE VOTO ESPONTÁNEO

Con excepción de la Presidenta Michelle Bachelet, ¿Me podría decir por quién votaría usted si las próximas elecciones presidenciales fueran este fin de semana?

% Respuesta Espontánea

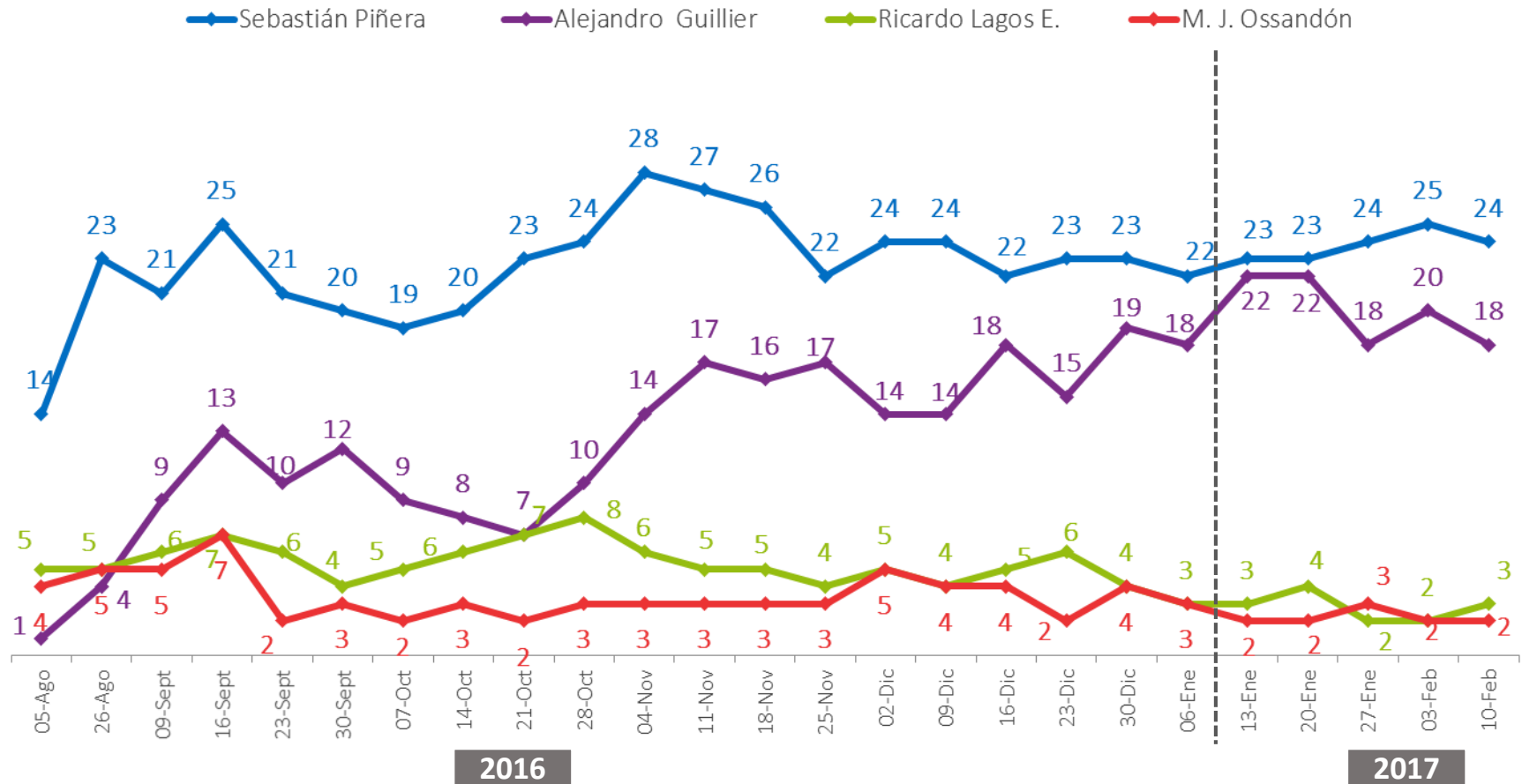

PRÓXIMO PRESIDENTE DEL PAÍS

Independiente de su preferencia y exceptuando a la Presidenta Bachelet

¿Quién cree usted que será el próximo presidente de Chile?

% Respuesta Espontánea

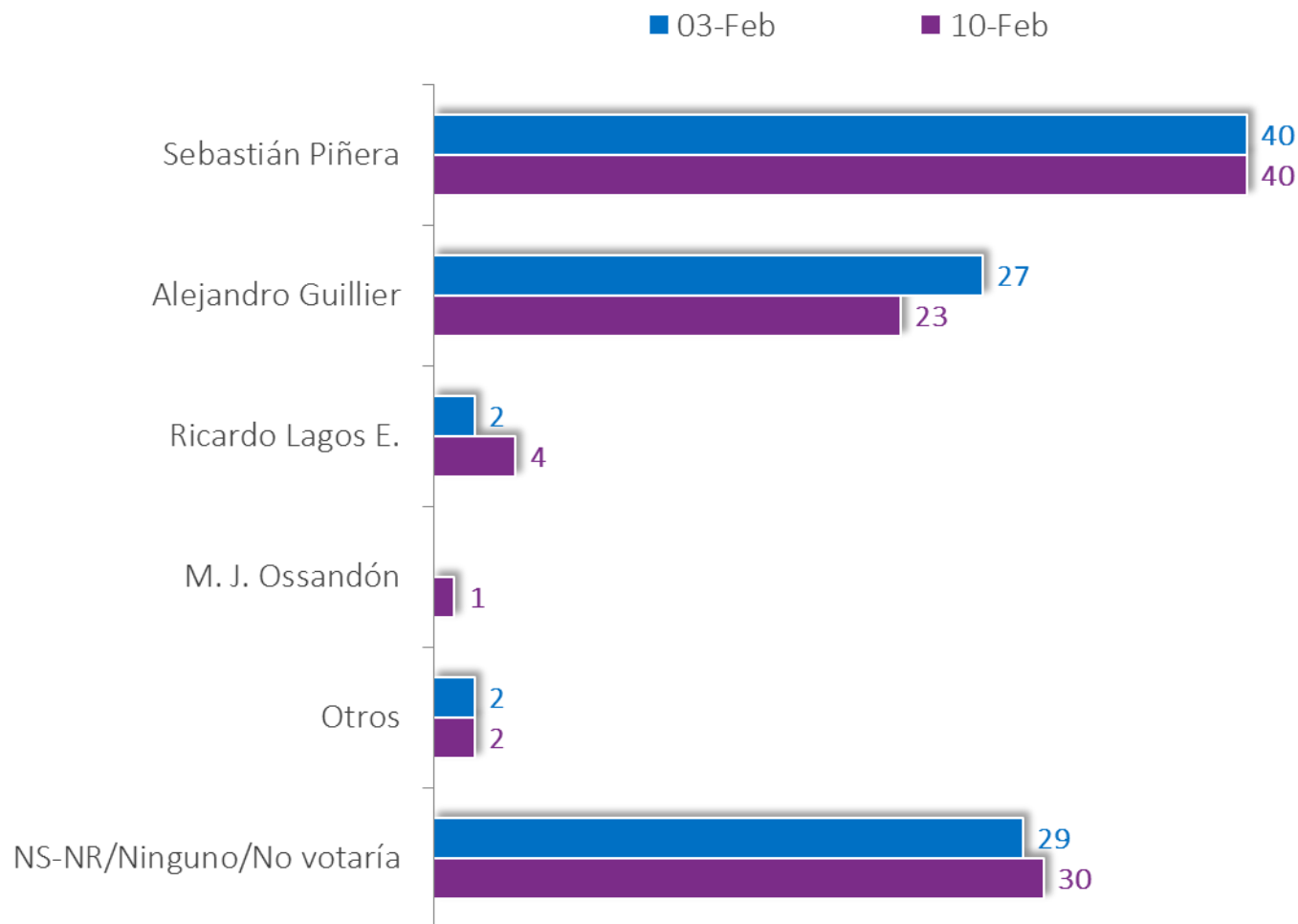

PRÓXIMO PRESIDENTE DEL PAÍS

Independiente de su preferencia y exceptuando a la Presidenta Bachelet
¿Quién cree usted que será el próximo presidente de Chile?

% Respuesta Espontánea

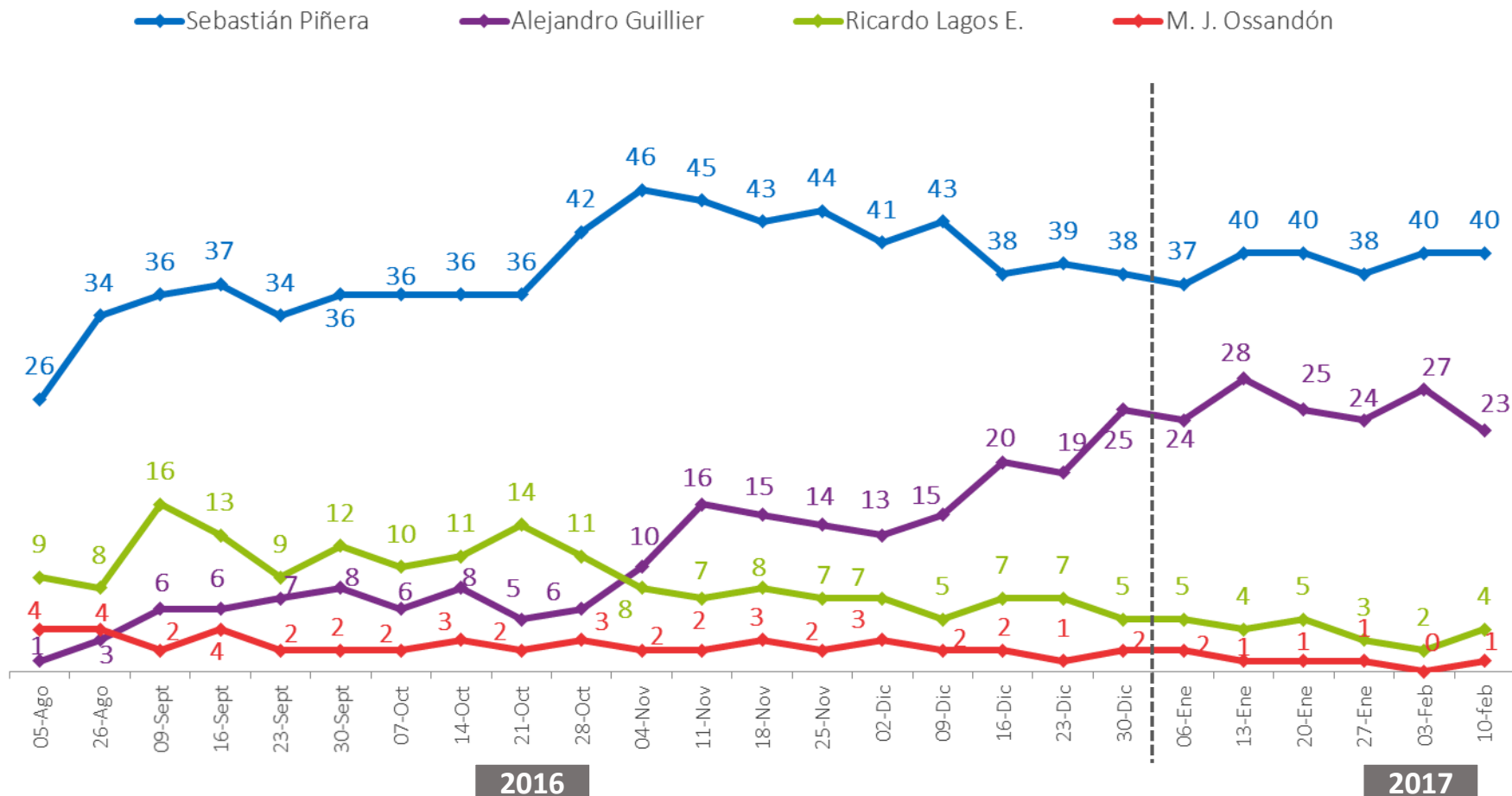



**ECONOMÍA
Y SOCIEDAD**

EVALUACIÓN PAÍS

Pensando en todos los aspectos políticos, económicos y sociales, ¿Ud. cree que el país va por un buen camino o por un mal camino?

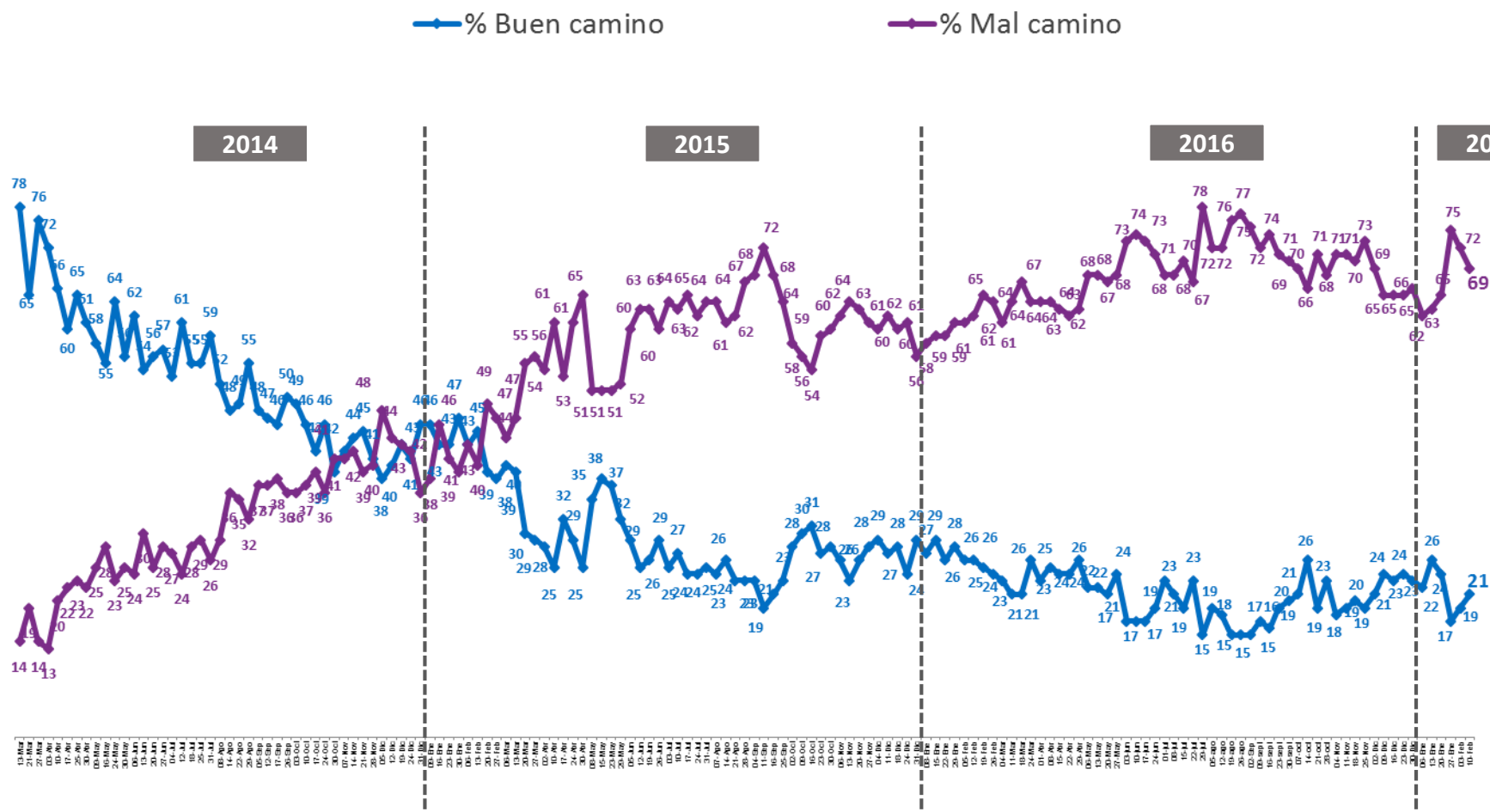

EVALUACIÓN INSTITUCIONES

Ahora, independiente de su posición política,

¿Usted aprueba o desaprueba el trabajo que está desempeñando....?

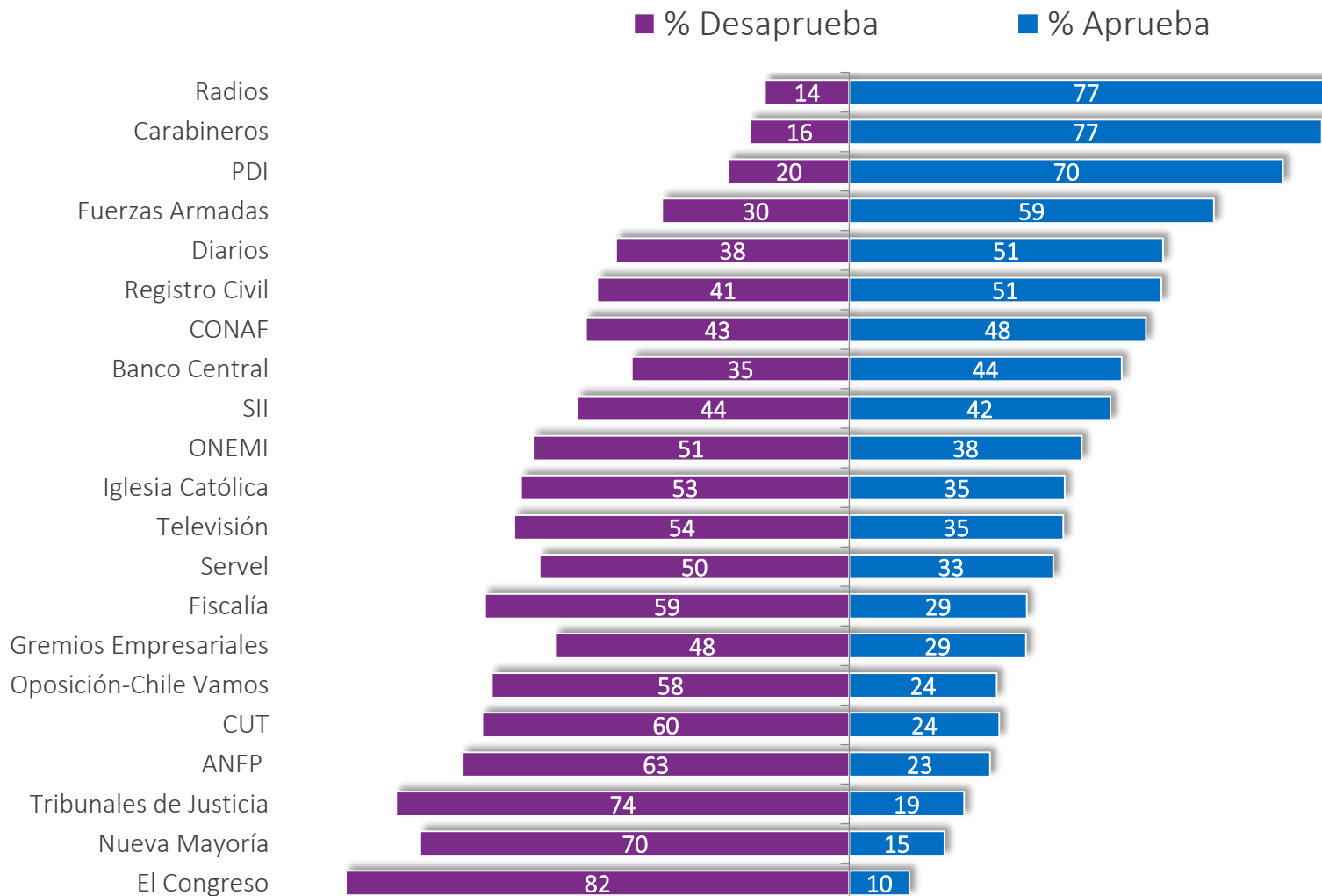

EVALUACIÓN INSTITUCIONES - EVOLUTIVO

Ahora, independiente de su posición política,

¿Usted aprueba o desaprueba el trabajo que está desempeñando....?

% Aprueba



■ 16-Sept/2015 ■ 27-Nov/2015 ■ 06-May/2016 ■ 01-Jul/2016 ■ 05-Ago/2016 ■ 30-Sept/2016 ■ 04-Nov/2016 ■ 30-Dic/2016 ■ 10-Feb/2017

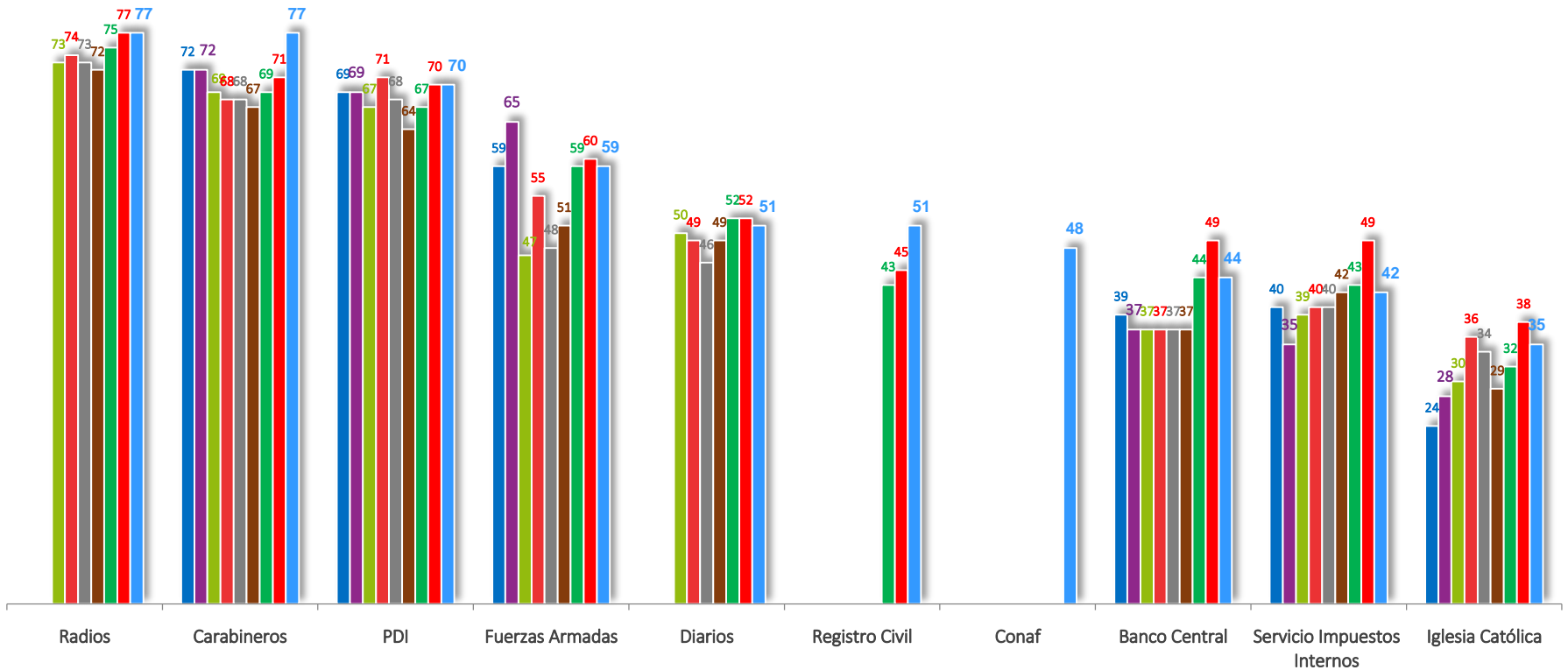

EVALUACIÓN INSTITUCIONES - EVOLUTIVO

Ahora, independiente de su posición política,

¿Usted aprueba o desaprueba el trabajo que está desempeñando....?

% Aprueba



■ 16-Sept/2015 ■ 27-Nov/2015 ■ 06-May/2016 ■ 01-Jul/2016 ■ 05-Ago/2016 ■ 30-Sept/2016 ■ 04-Nov/2016 ■ 30-Dic/2016 ■ 10-Feb/2017

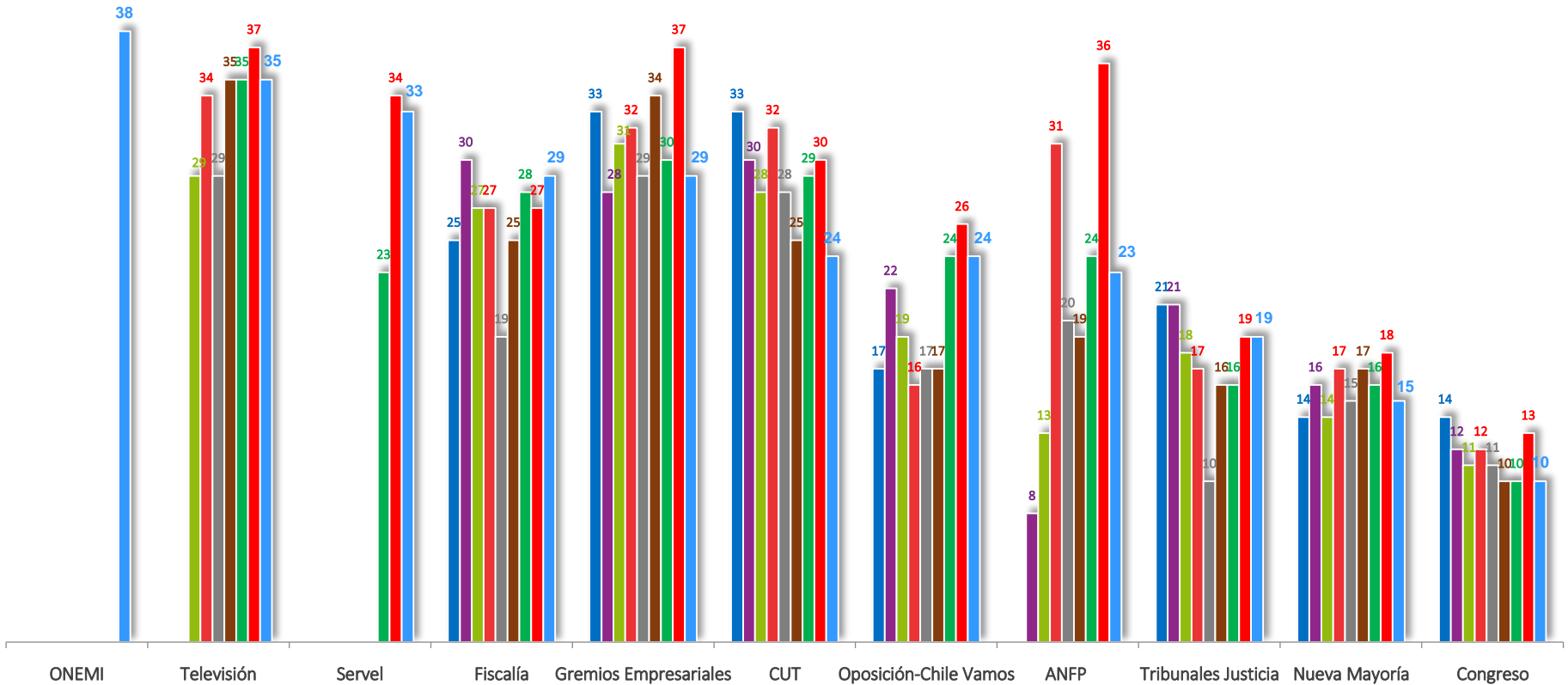

PERCEPCIÓN DE PROGRESO ECONÓMICO

¿Ud. cree que en el momento actual la economía chilena está: progresando, estancada o en retroceso?

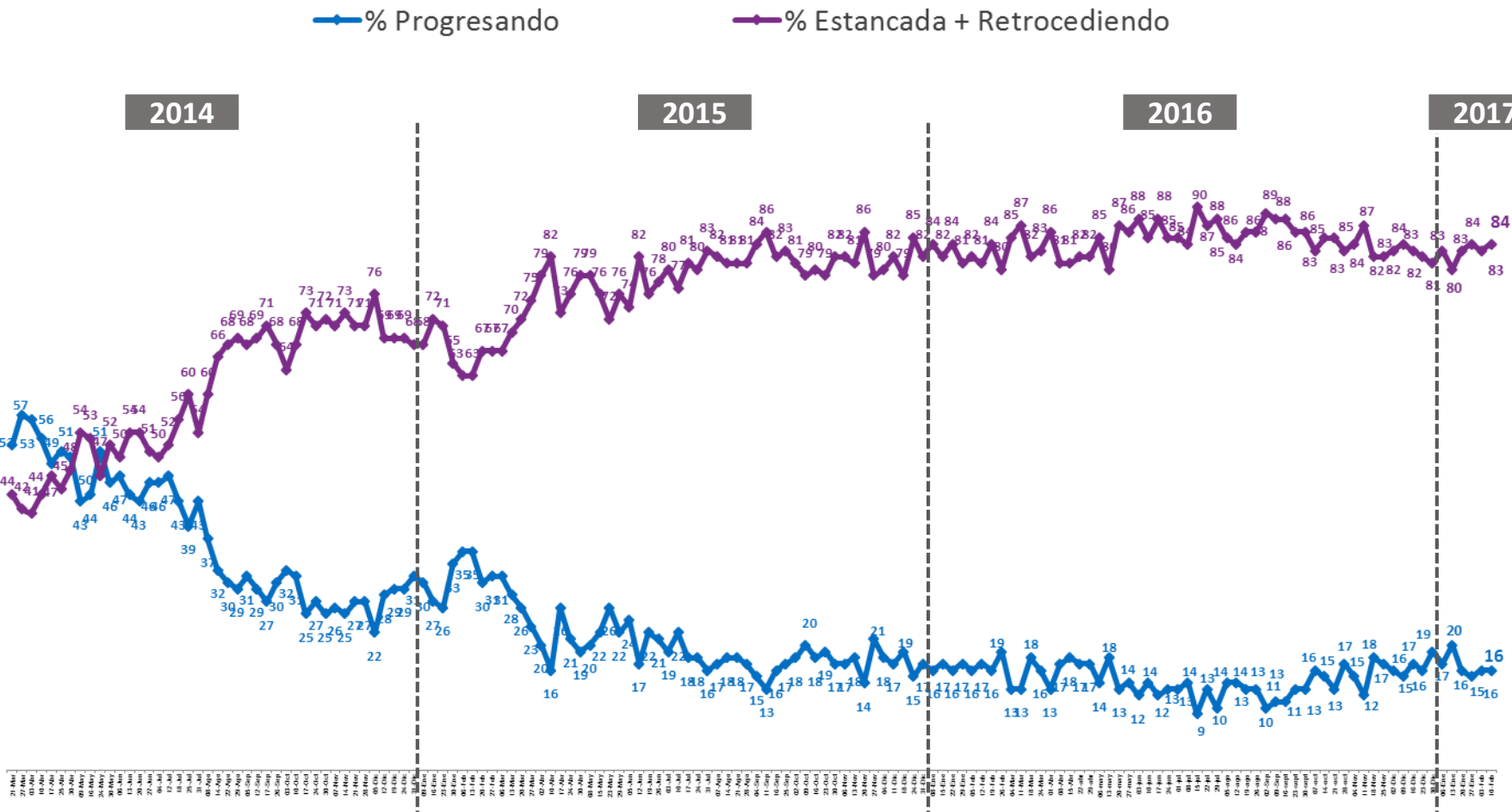

La diferencia para completar 100% corresponde a las respuestas 'No sabe, no responde'

EVALUACIÓN ECONÓMICA PERSONAL Y FAMILIAR

¿Cómo calificaría usted la situación económica actual de usted y su familia?

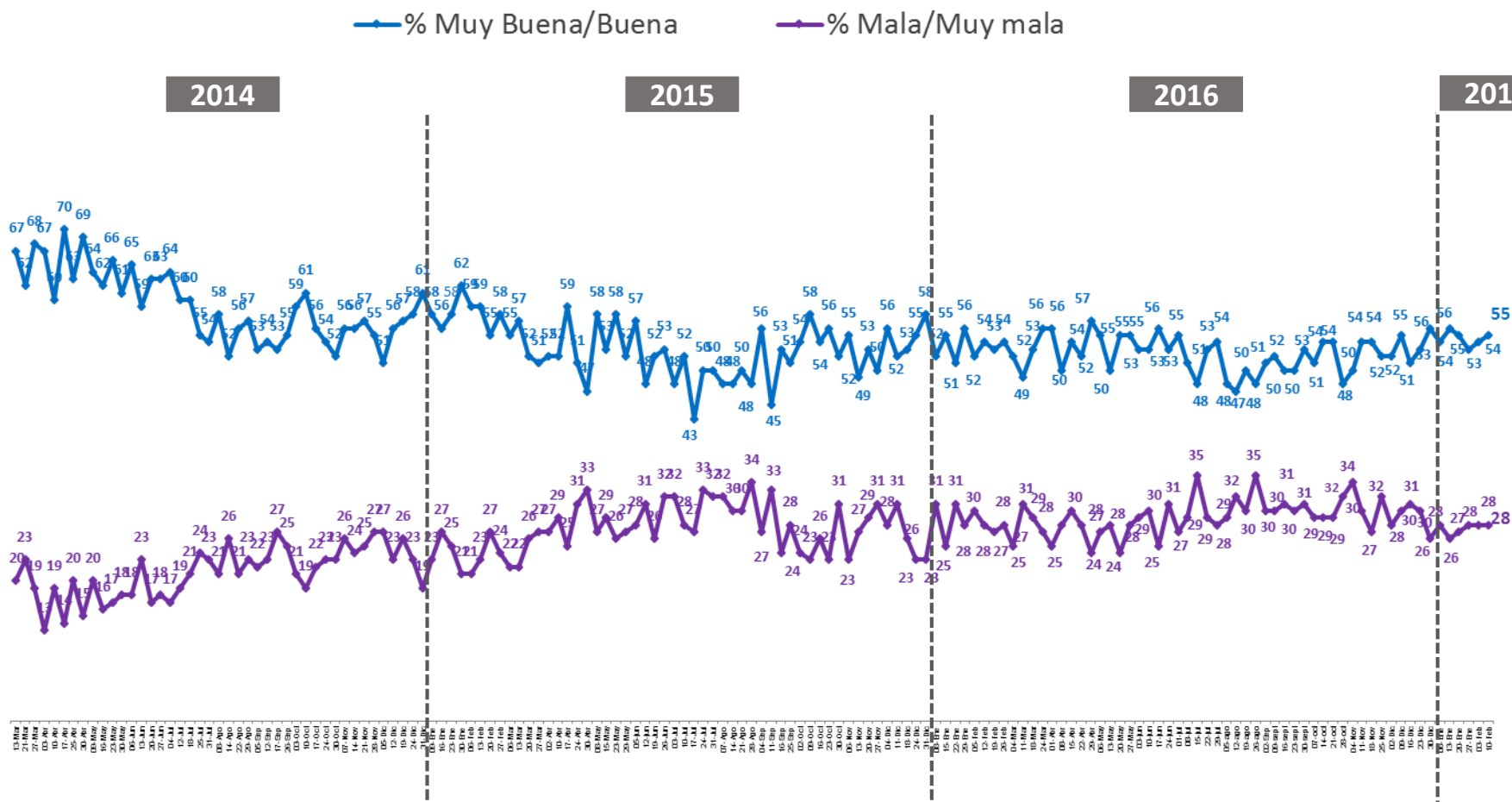

La diferencia para completar 100% corresponde a las respuestas “ni buena ni mala” y ‘No sabe, no responde’

EXPECTATIVAS DE CONSUMO

¿Cómo calificaría usted la situación económica de los consumidores para poder comprar bienes y servicios?

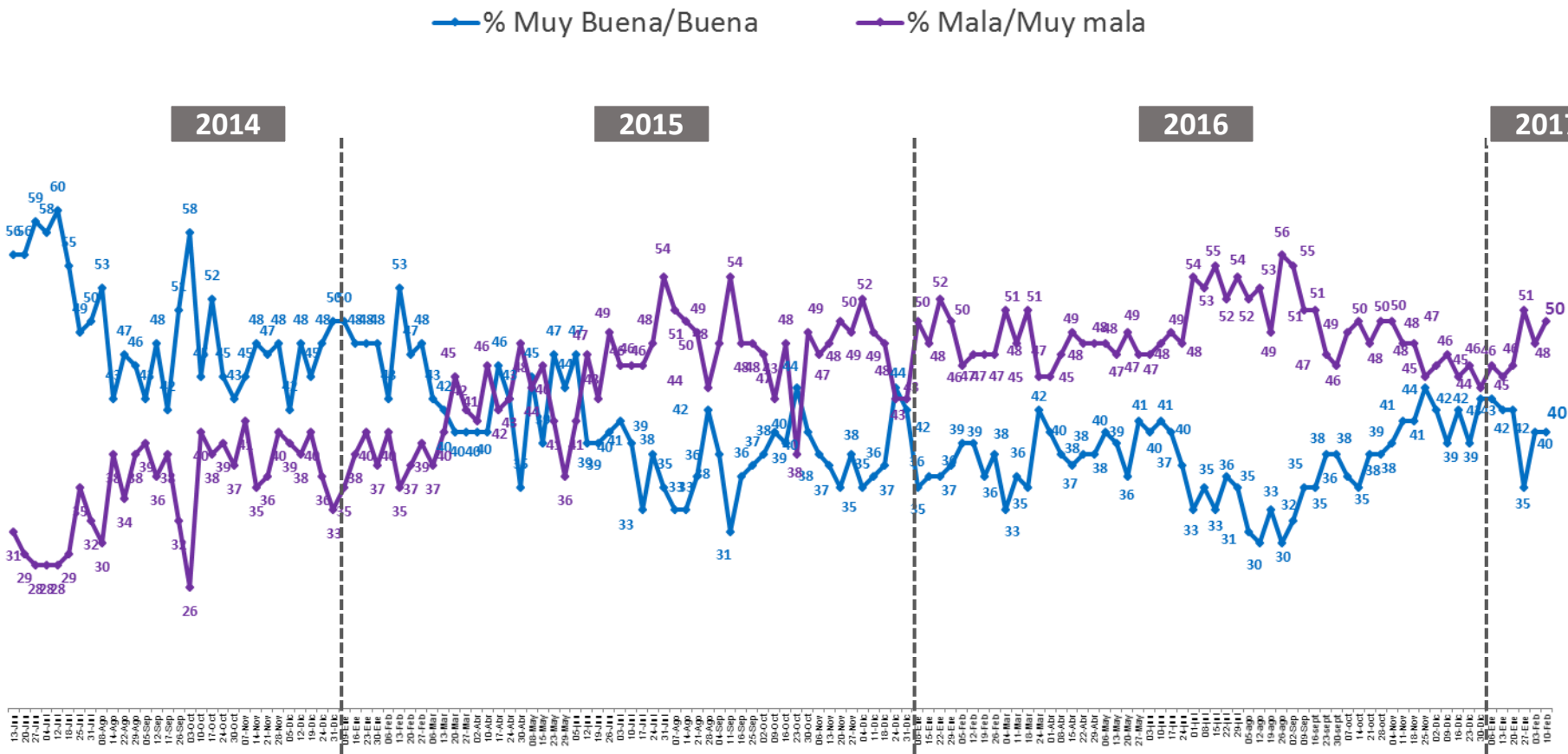

PERCEPCIÓN ECONÓMICA DE LAS EMPRESAS

¿Cómo calificaría usted la situación económica actual de las empresas?

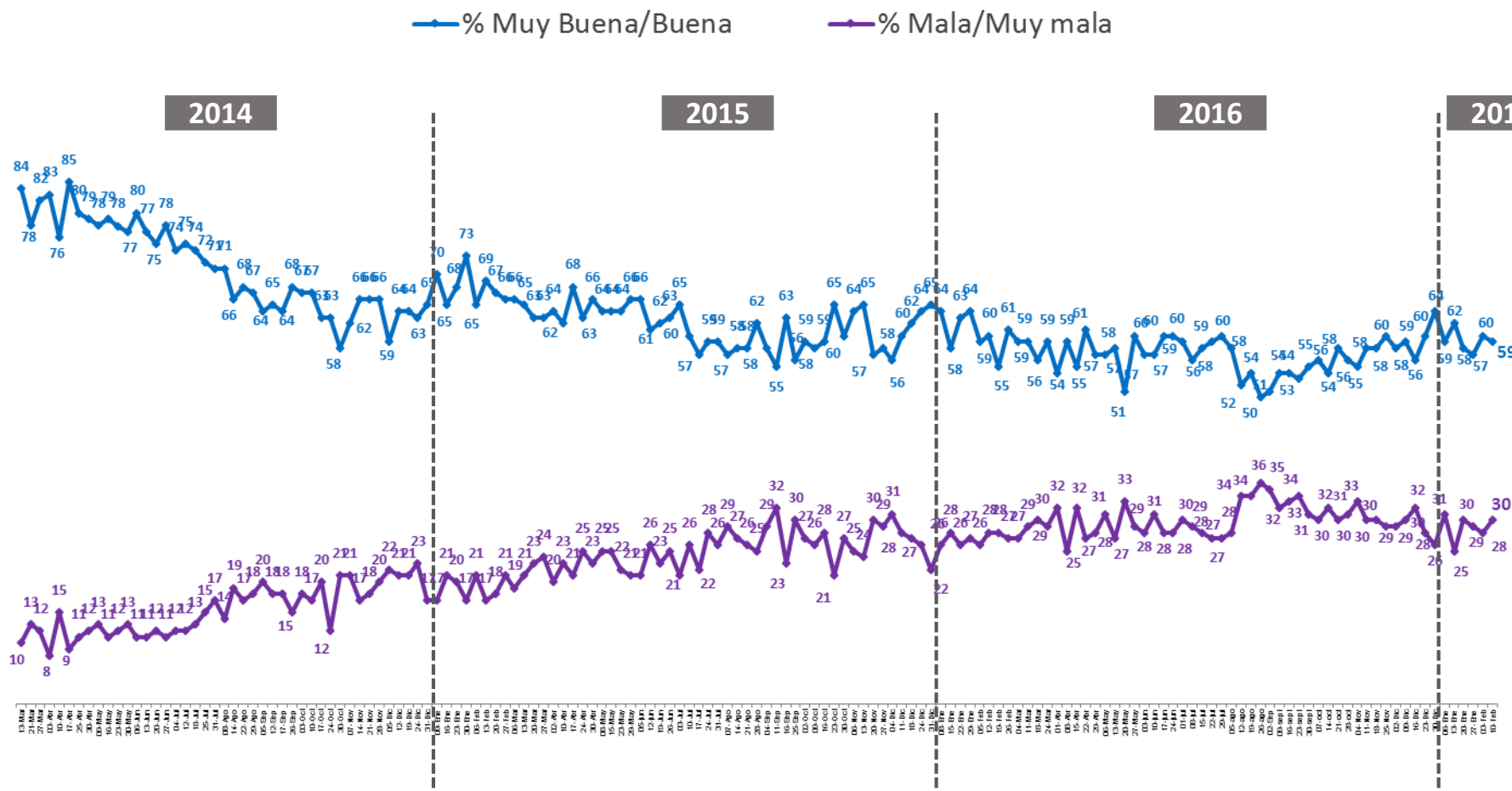

La diferencia para completar 100% corresponde a las respuestas “ni buena ni mala” y ‘No sabe, no responde’

EXPECTATIVAS DE EMPLEO

¿Cómo calificaría usted la situación actual del empleo en el país?



— % Muy Buena/Buena — % Mala/Muy mala

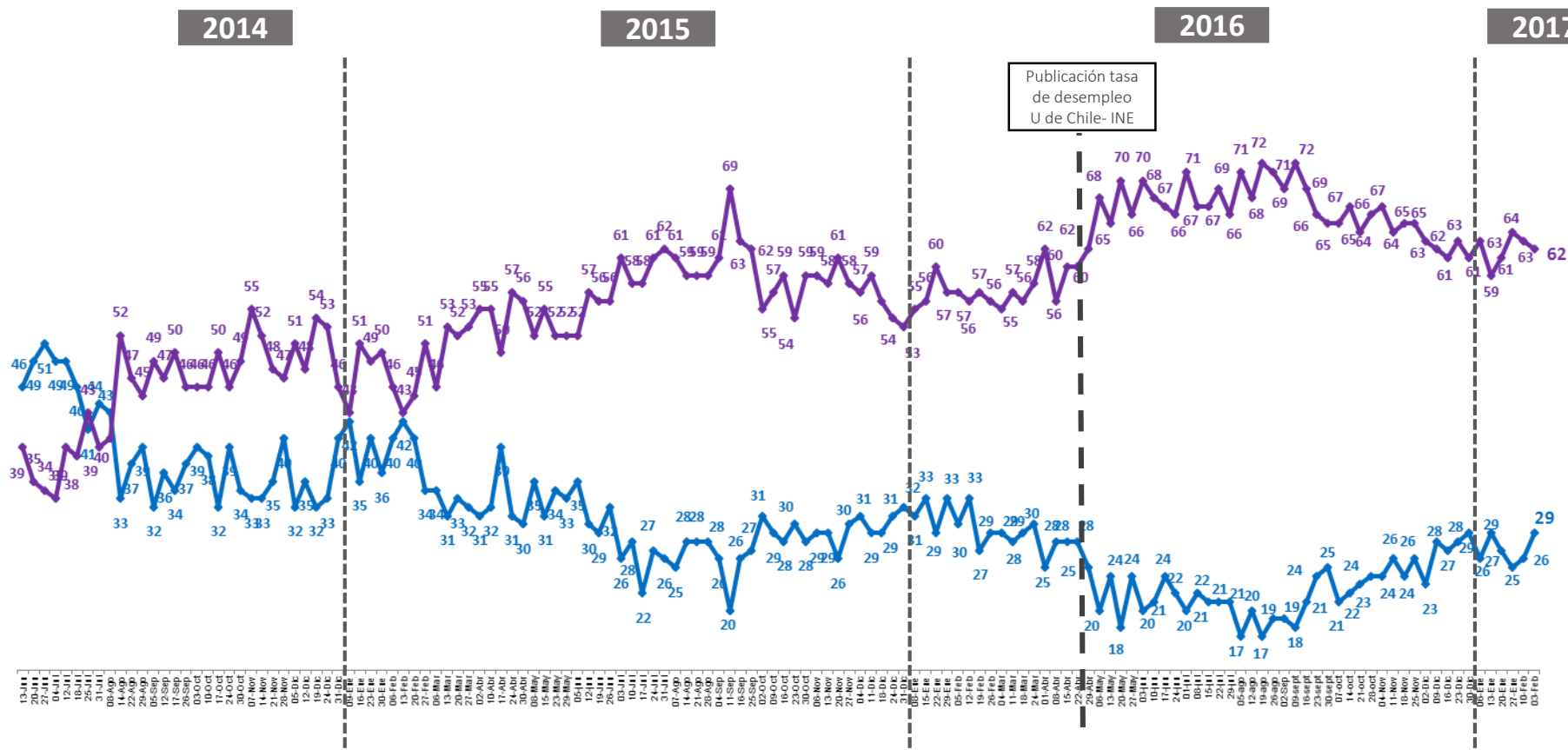

La diferencia para completar 100% corresponde a las respuestas “ni buena ni mala” y ‘No sabe, no responde’

EXPECTATIVAS FUTURO DEL PAÍS

En general ¿Cómo se siente usted acerca del futuro del país?

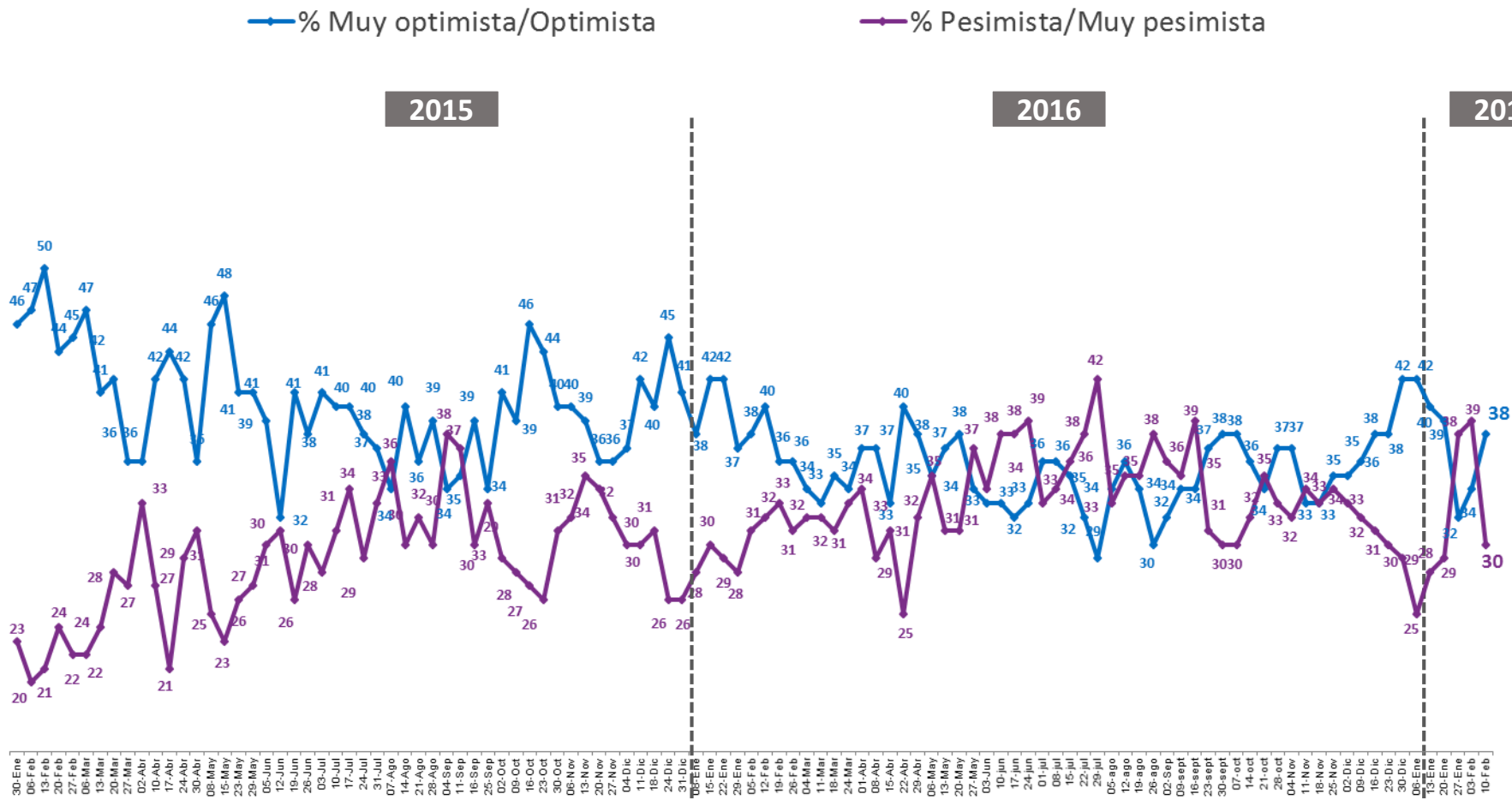

La diferencia para completar 100% corresponde a las respuestas “ni optimista ni pesimista” y ‘No sabe, no responde’



ESPECIAL:
FÚTBOL CHILENO

EVALUACIÓN DEL CAMPEONATO NACIONAL

Pensando en el fútbol chileno ¿Ud. diría que el actual nivel del campeonato nacional es...?

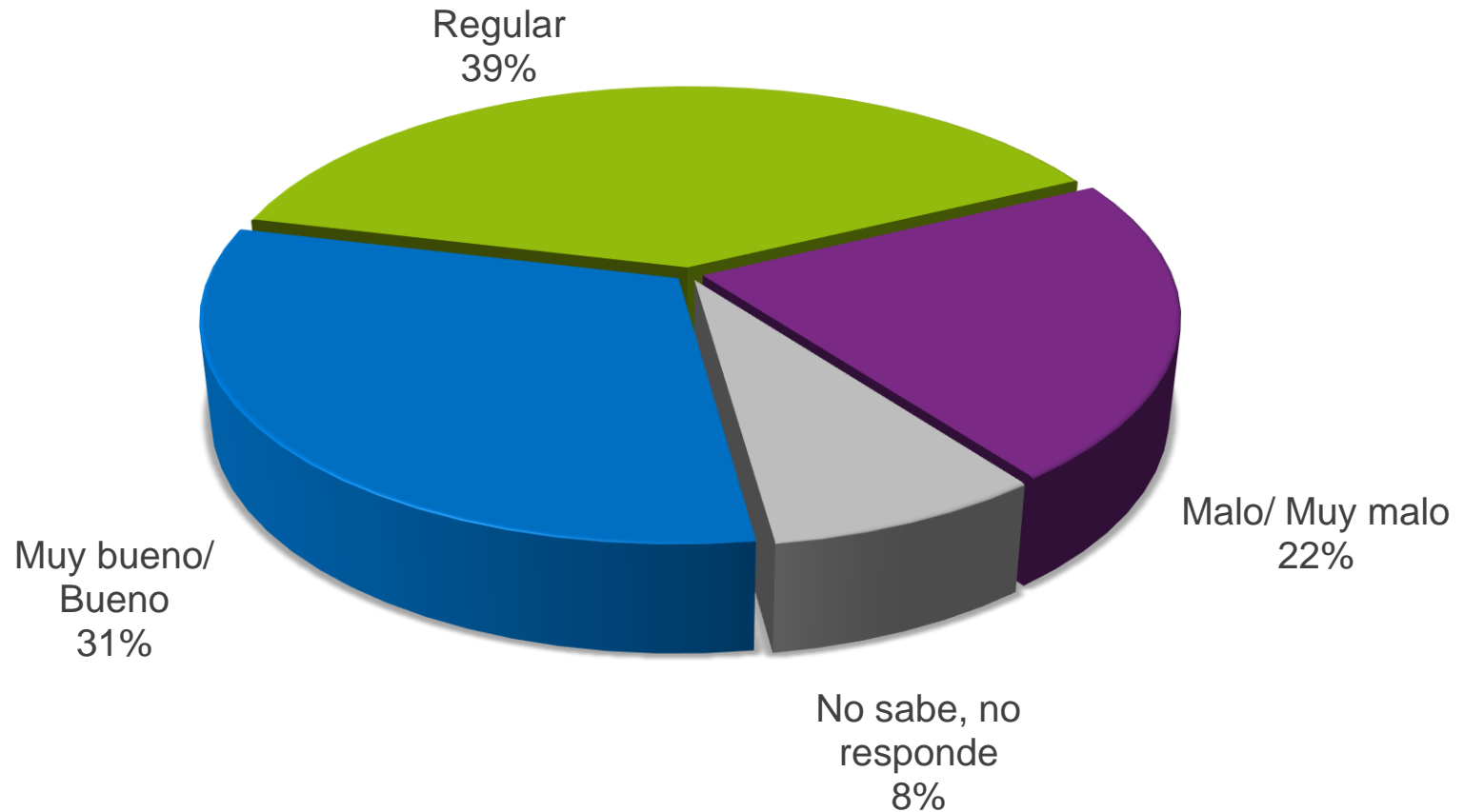

EVALUACIÓN DEL CAMPEONATO NACIONAL

Pensando en el fútbol chileno ¿Ud. diría que el actual nivel del campeonato nacional es...?



■ 15-Feb/2016 ■ 10-Feb/2017

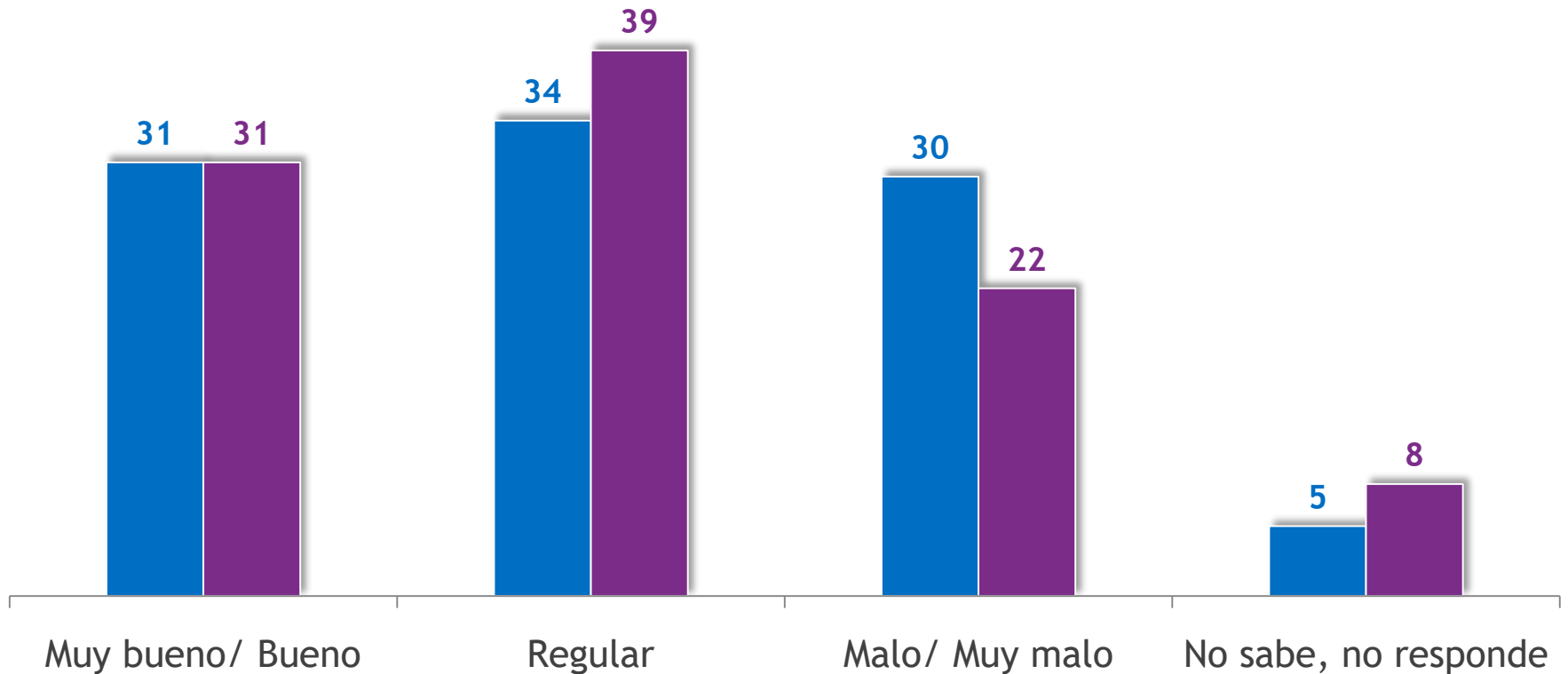

PRÓXIMO CAMPEÓN

¿Quién cree Ud. que va a ser el campeón del campeonato nacional?

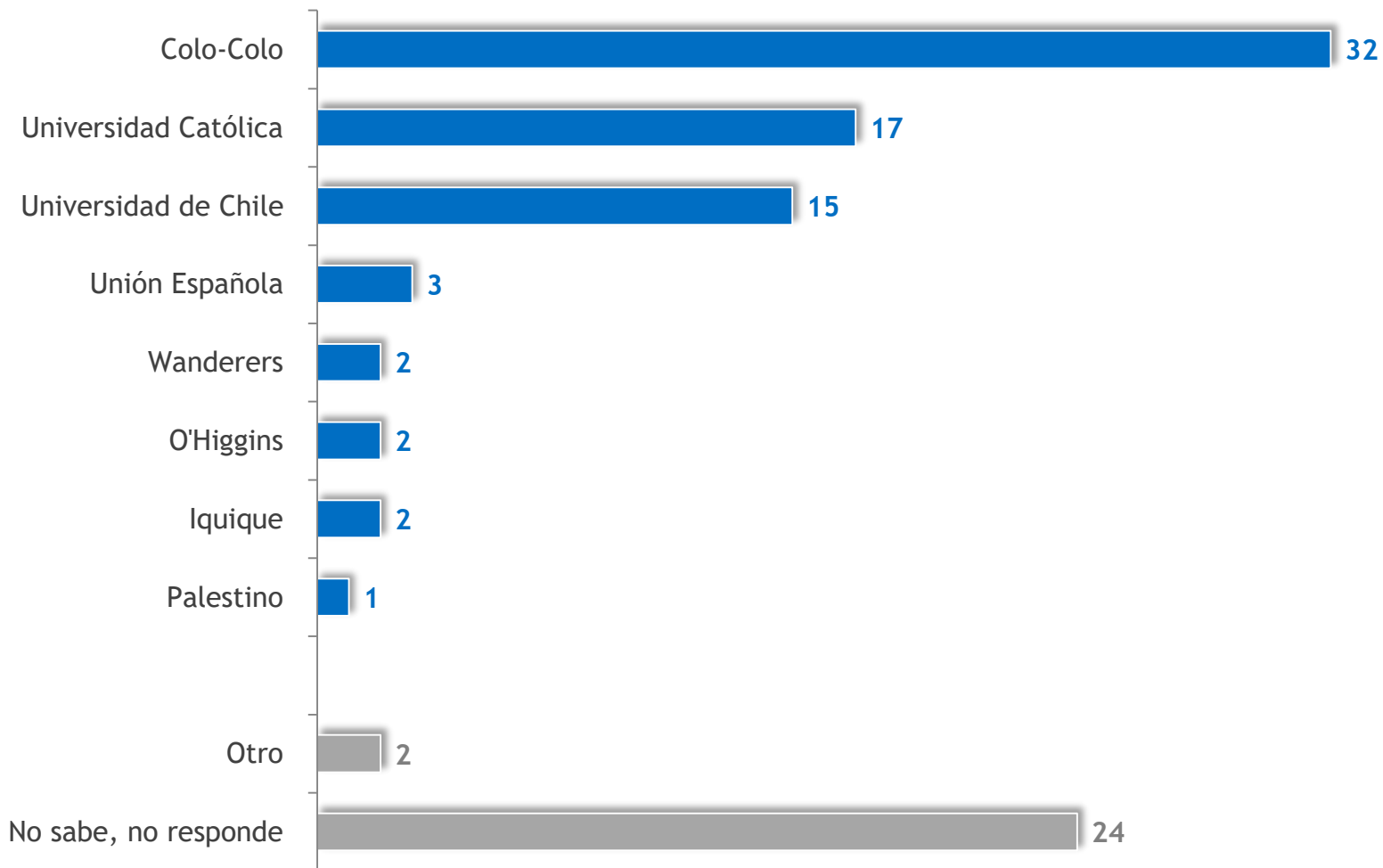

Casos: 738

EQUIPO FAVORITO

¿Cuál diría Ud. que son sus 2 principales equipos favoritos de fútbol? Pueden ser equipos nacionales o internacionales.

% Respuesta espontánea. Total menciones.

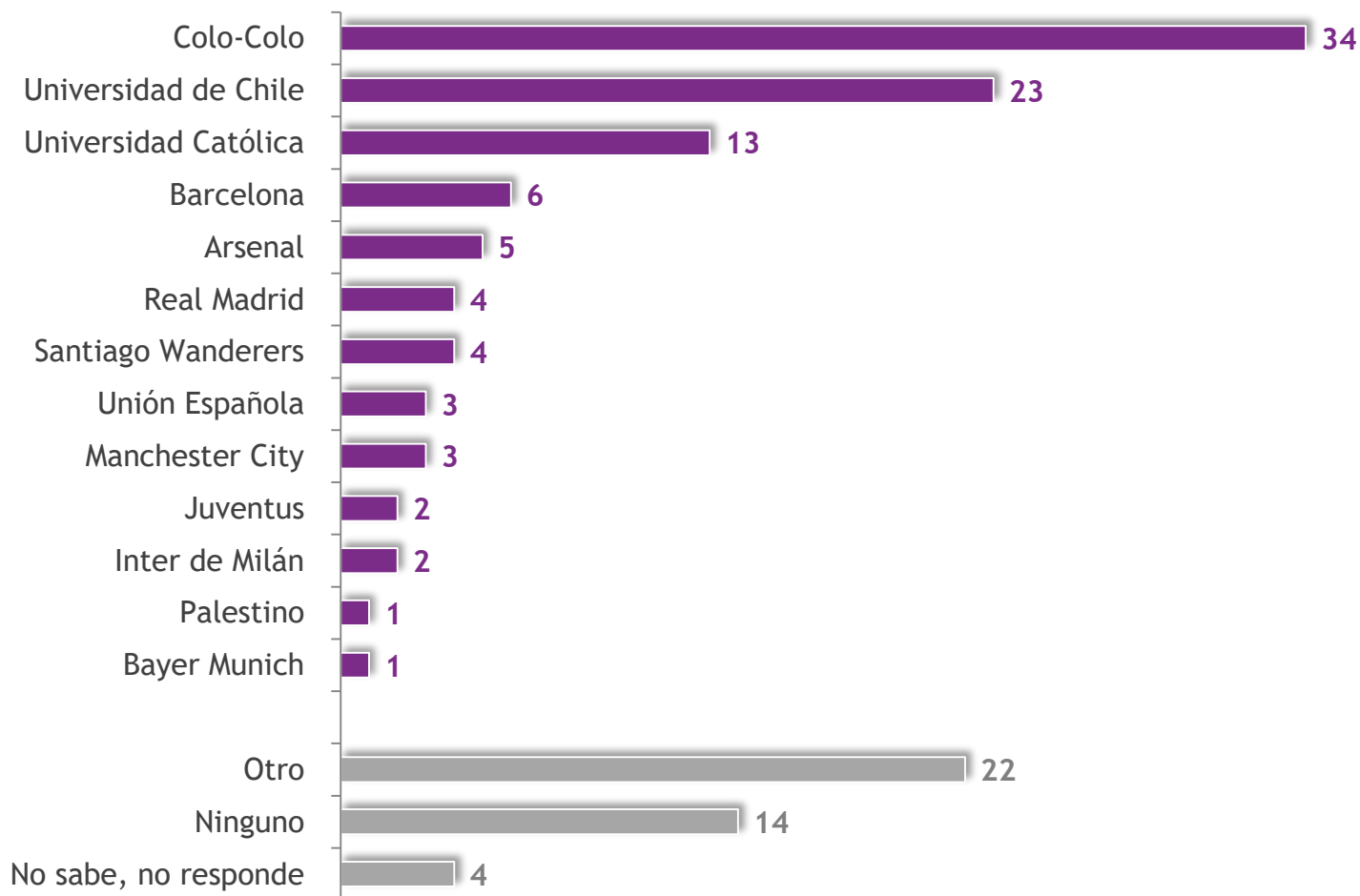

JUGADOR FAVORITO

¿Y cuál es su jugador favorito de fútbol a nivel nacional o internacional?

% Respuesta espontánea. Total menciones.

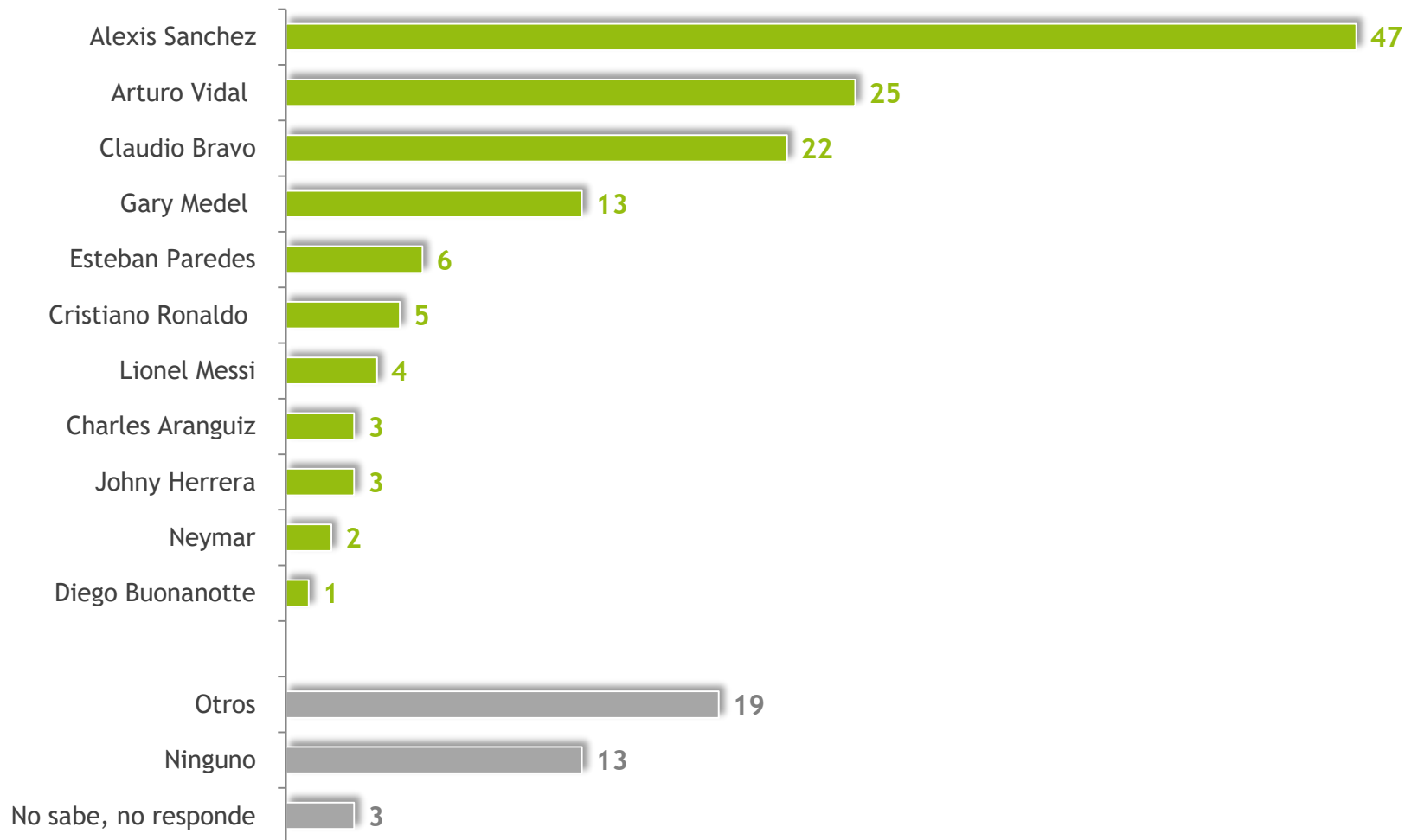

Casos: 738

FÚTBOL NACIONAL VS FÚTBOL INTERNACIONAL

Cuando Ud. ve por Televisión un partido de fútbol, ¿Ud. generalmente prefiere un partido del campeonato nacional o un partido internacional?

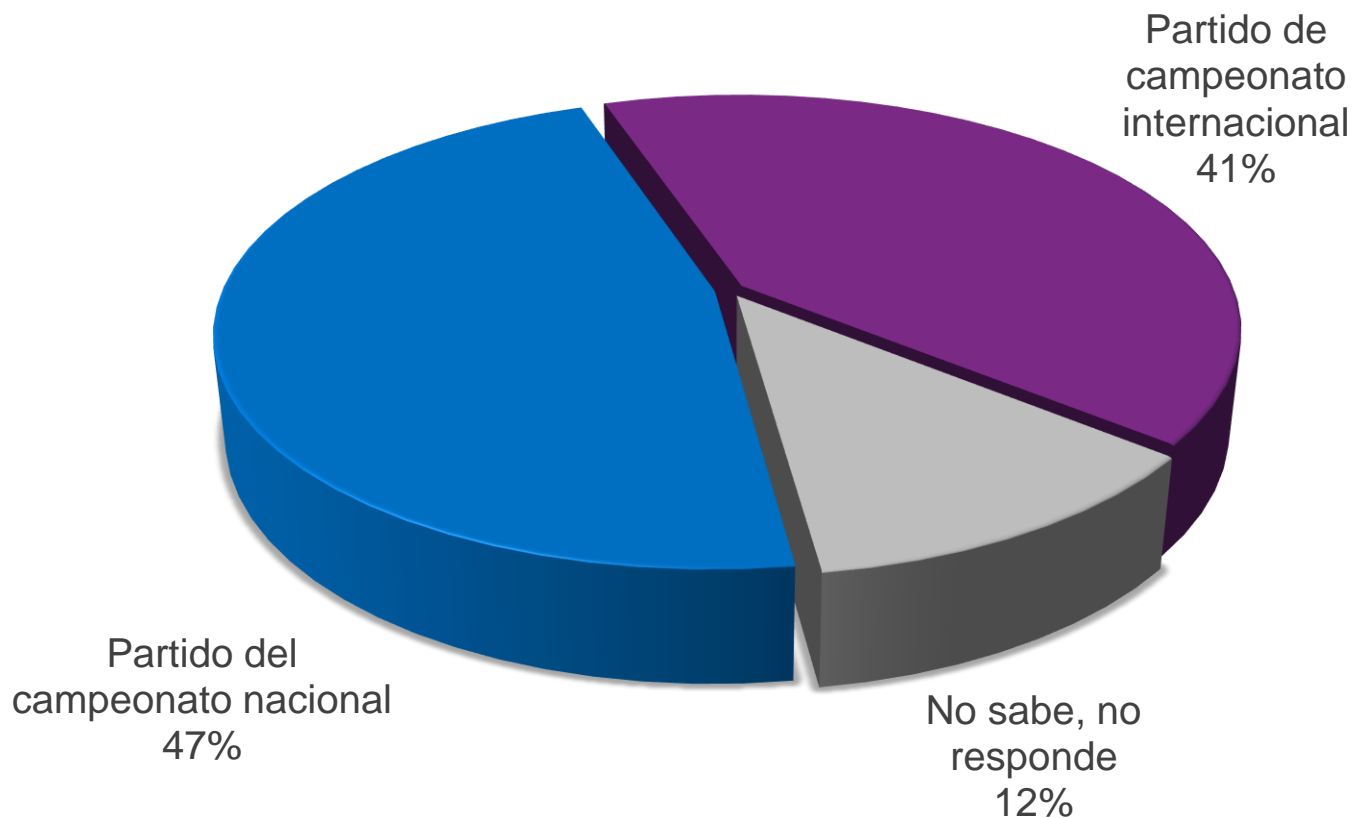

FÚTBOL NACIONAL VS FÚTBOL INTERNACIONAL

Cuando Ud. ve por Televisión un partido de fútbol, ¿Ud. generalmente prefiere un partido del campeonato nacional o un partido internacional?



■ 15-Feb/2016 ■ 10-Feb/2017

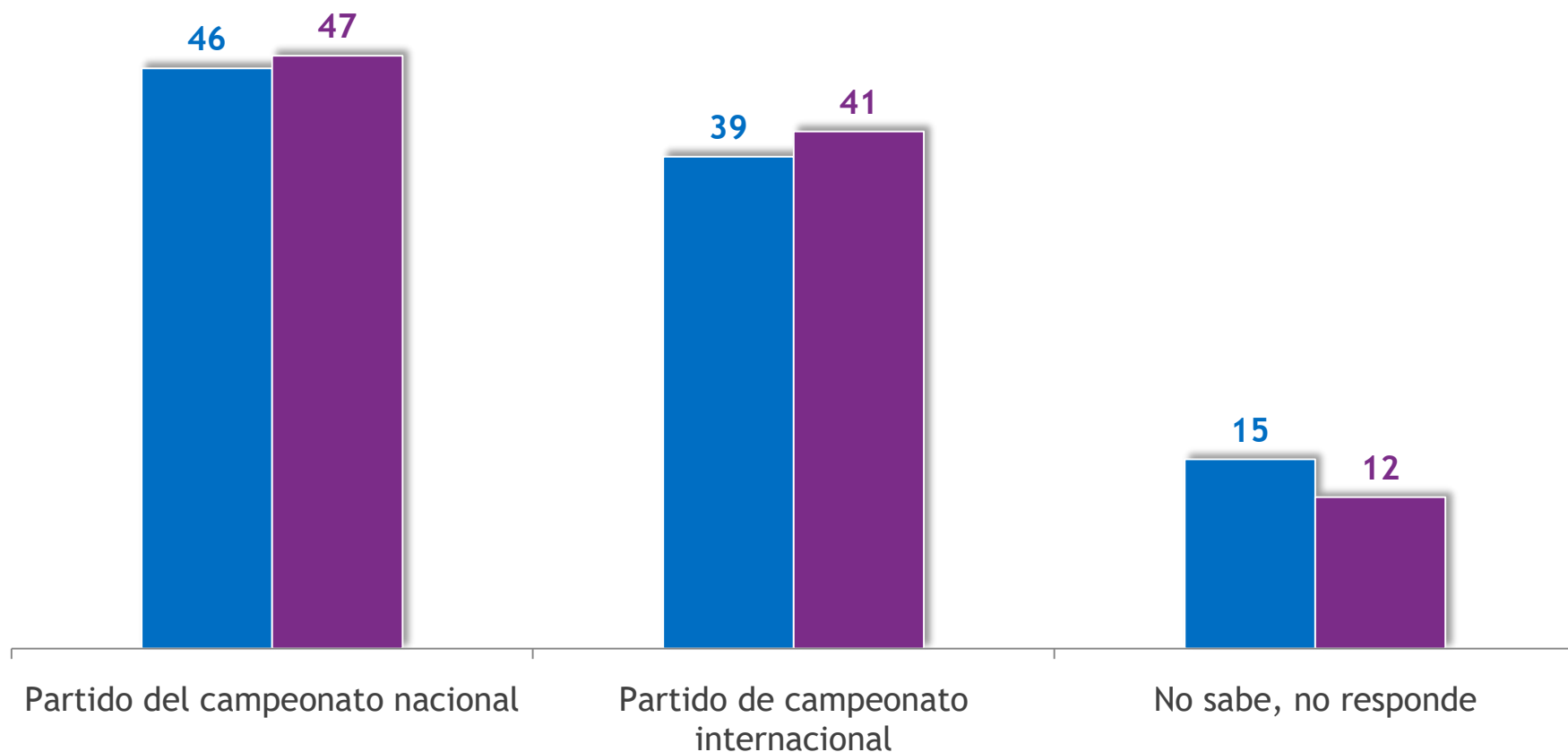

GOLES DEL CAMPEONATO NACIONAL

¿Ud. cree que los goles del campeonato nacional deberían seguir siendo exclusividad del CDF, o deberían transmitirse libremente los domingos por todos los canales nacionales?



Transmitirse por todos los canales nacionales
88%

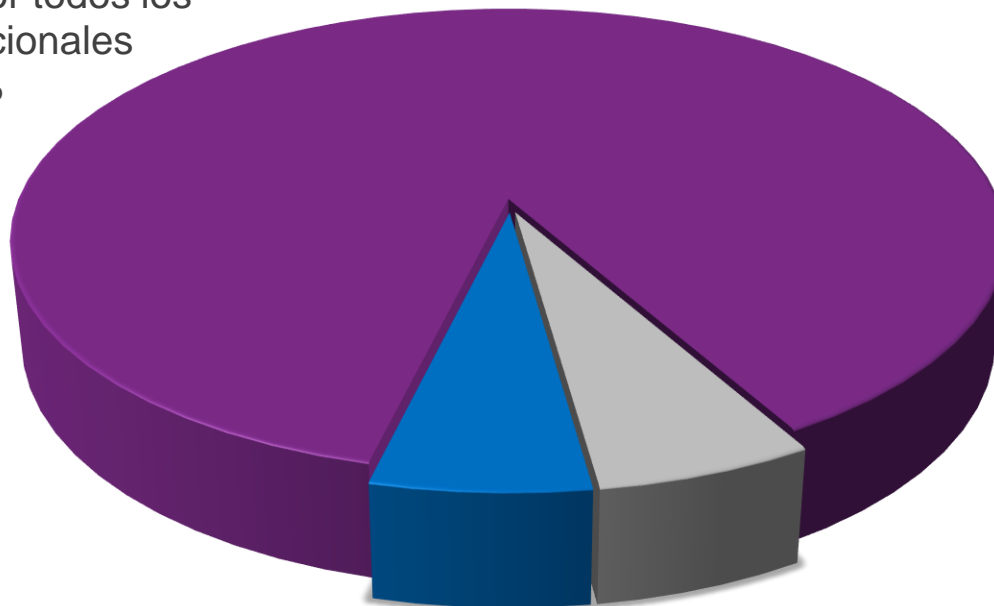

Exclusividad
del CDF
6%

No sabe, no
responde
6%

GOLES DEL CAMPEONATO NACIONAL

¿Ud. cree que los goles del campeonato nacional deberían seguir siendo exclusividad del CDF, o deberían transmitirse libremente los domingos por todos los canales nacionales?



■ 15-Feb/2016 ■ 10-Feb/2017

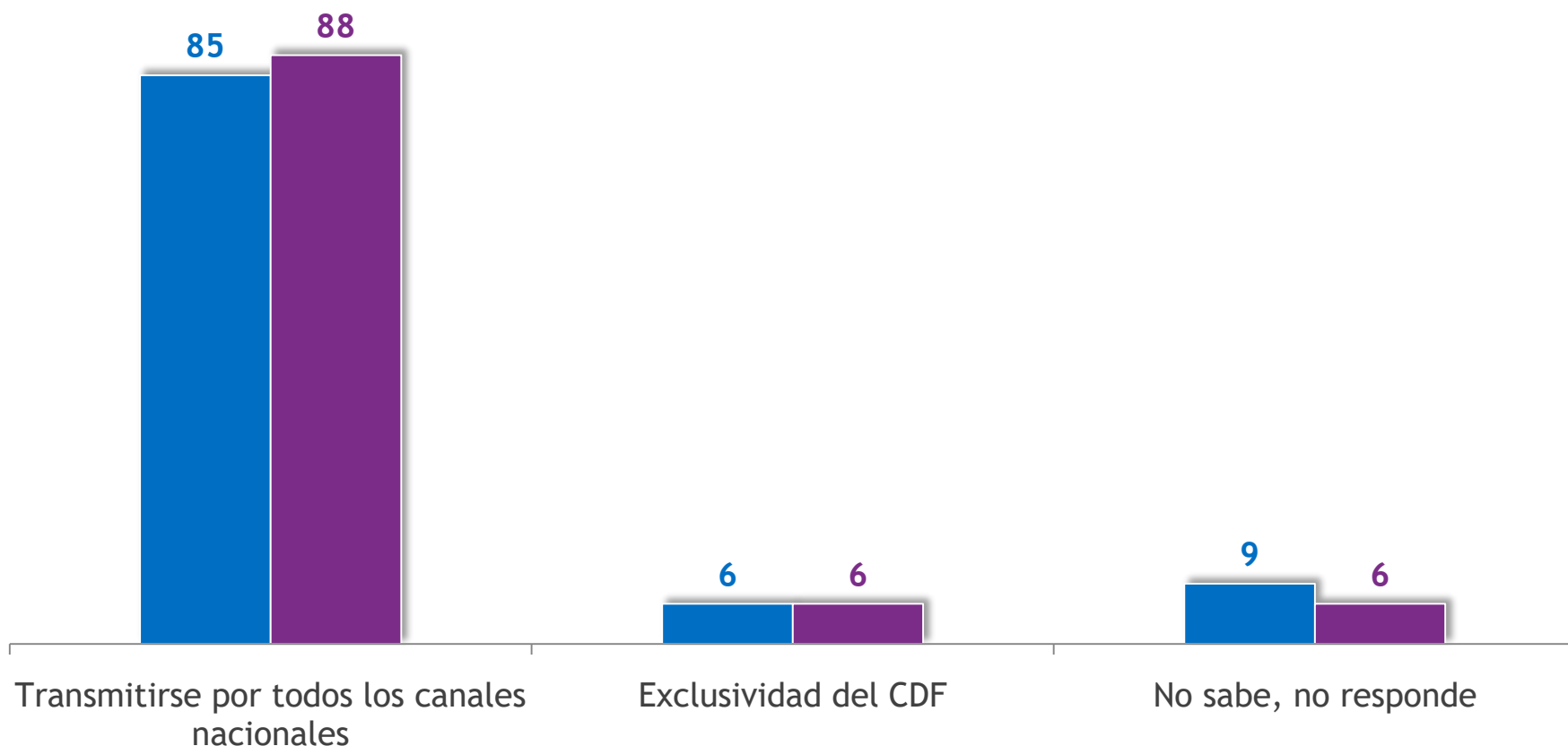

ASISTENCIA AL ESTADIO

¿Me podría decir si usted asiste con cierta frecuencia, es decir por lo menos una vez en los últimos 3 meses, al estadio para ver un partido de fútbol del campeonato nacional?

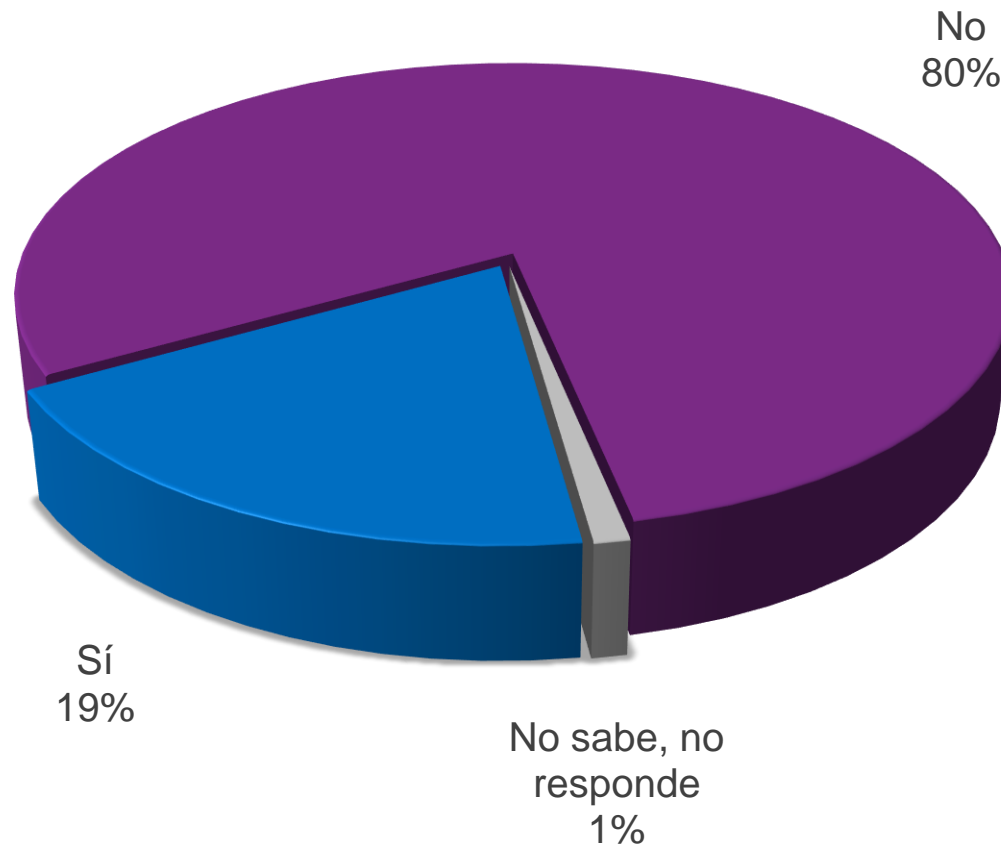

ASISTENCIA AL ESTADIO

¿Me podría decir si usted asiste con cierta frecuencia, es decir por lo menos una vez en los últimos 3 meses, al estadio para ver un partido de fútbol del campeonato nacional?



■ 15-Feb/2016 ■ 10-Feb/2017

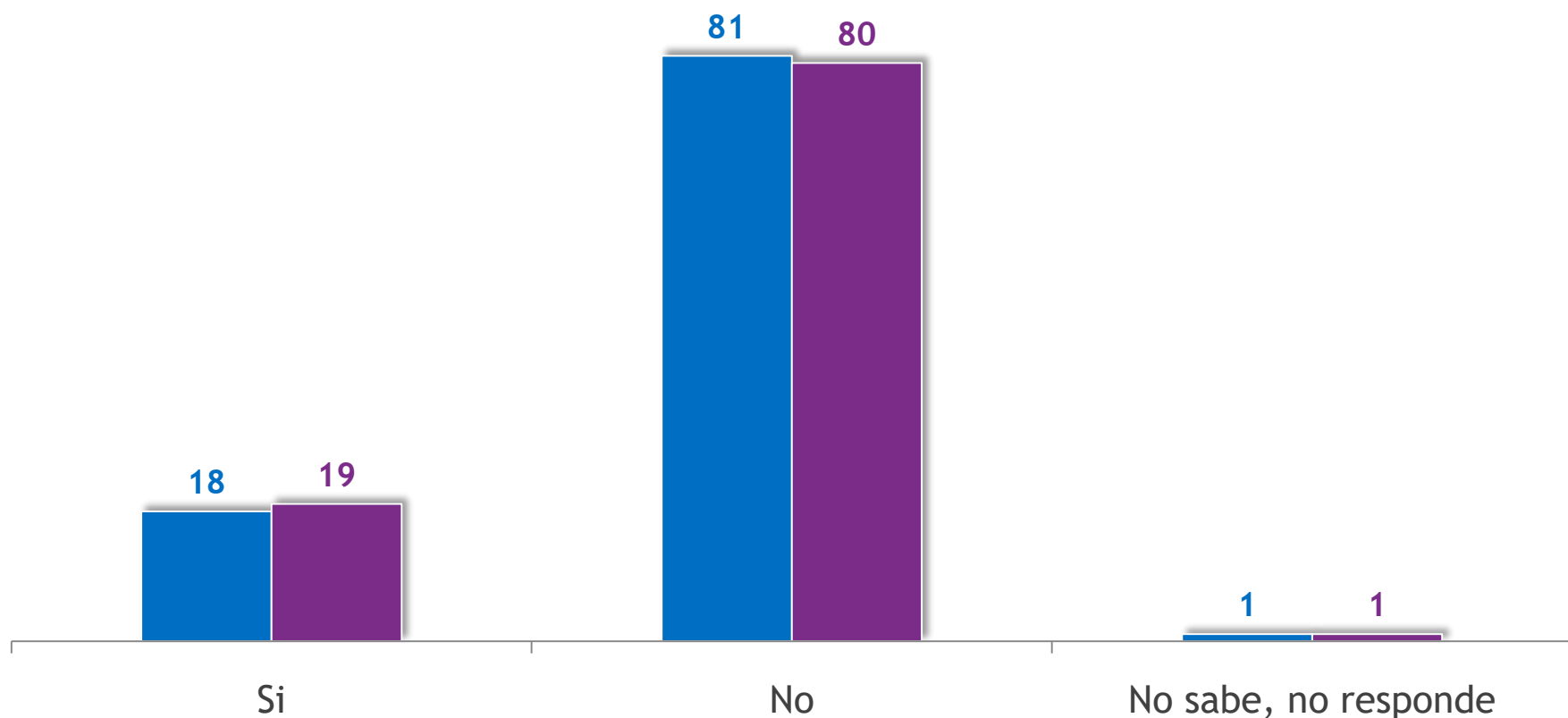

ASISTENCIA AL ESTADIO

¿Me podría decir si usted asiste con cierta frecuencia, es decir por lo menos una vez en los últimos 3 meses, al estadio para ver un partido de fútbol del campeonato nacional?

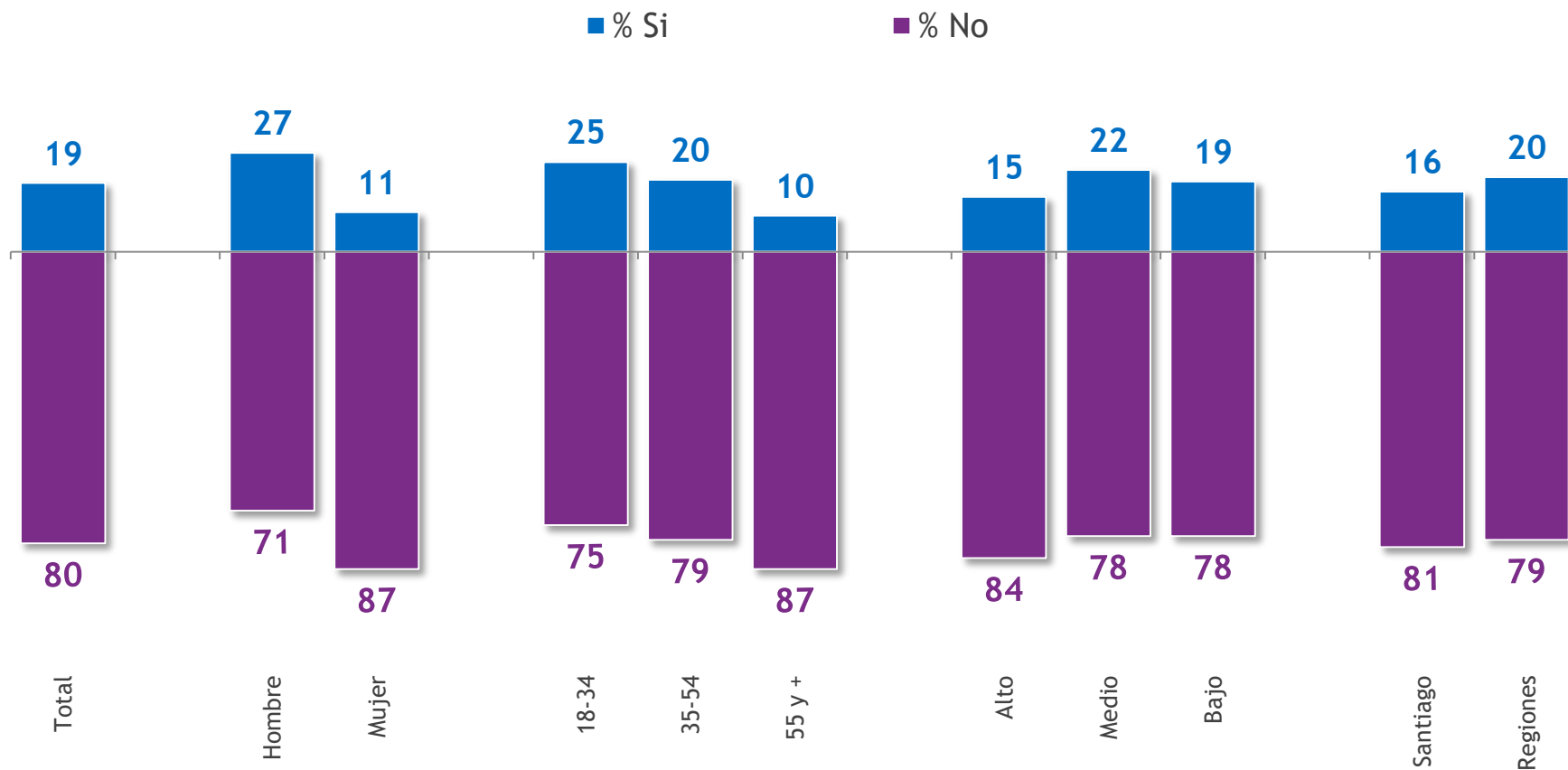

Casos: 738. Se omite categoría "No sabe, No responde"

ASISTENCIA AL ESTADIO EN EL PASADO

¿Ud. anteriormente asistía al estadio para ver un partido de fútbol del campeonato nacional?



■ 15-Feb/2016 ■ 10-Feb/2017

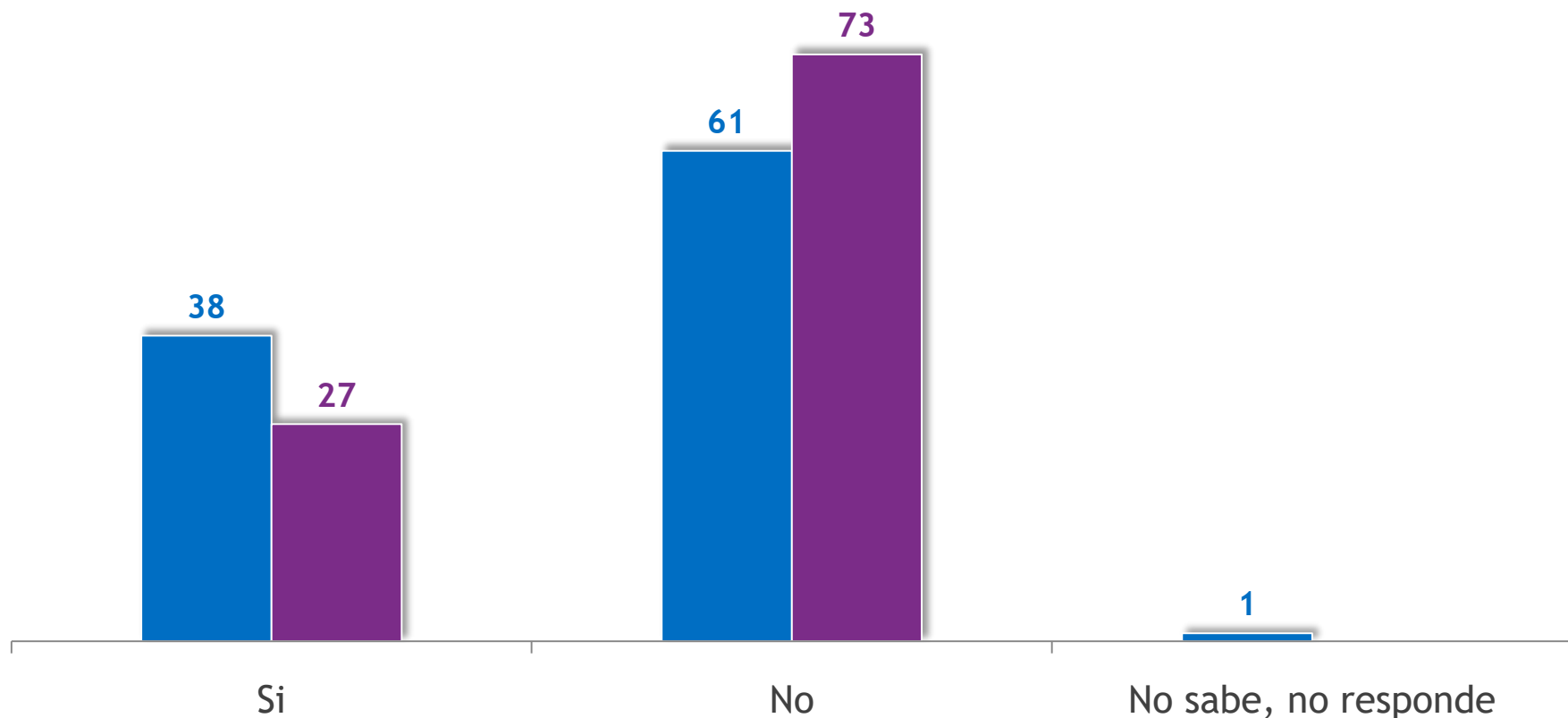

RAZONES DE NO ASISTENCIA

¿Cuál diría Ud. que es la principal razón de porque la gente no asiste a los partidos del campeonato nacional? %

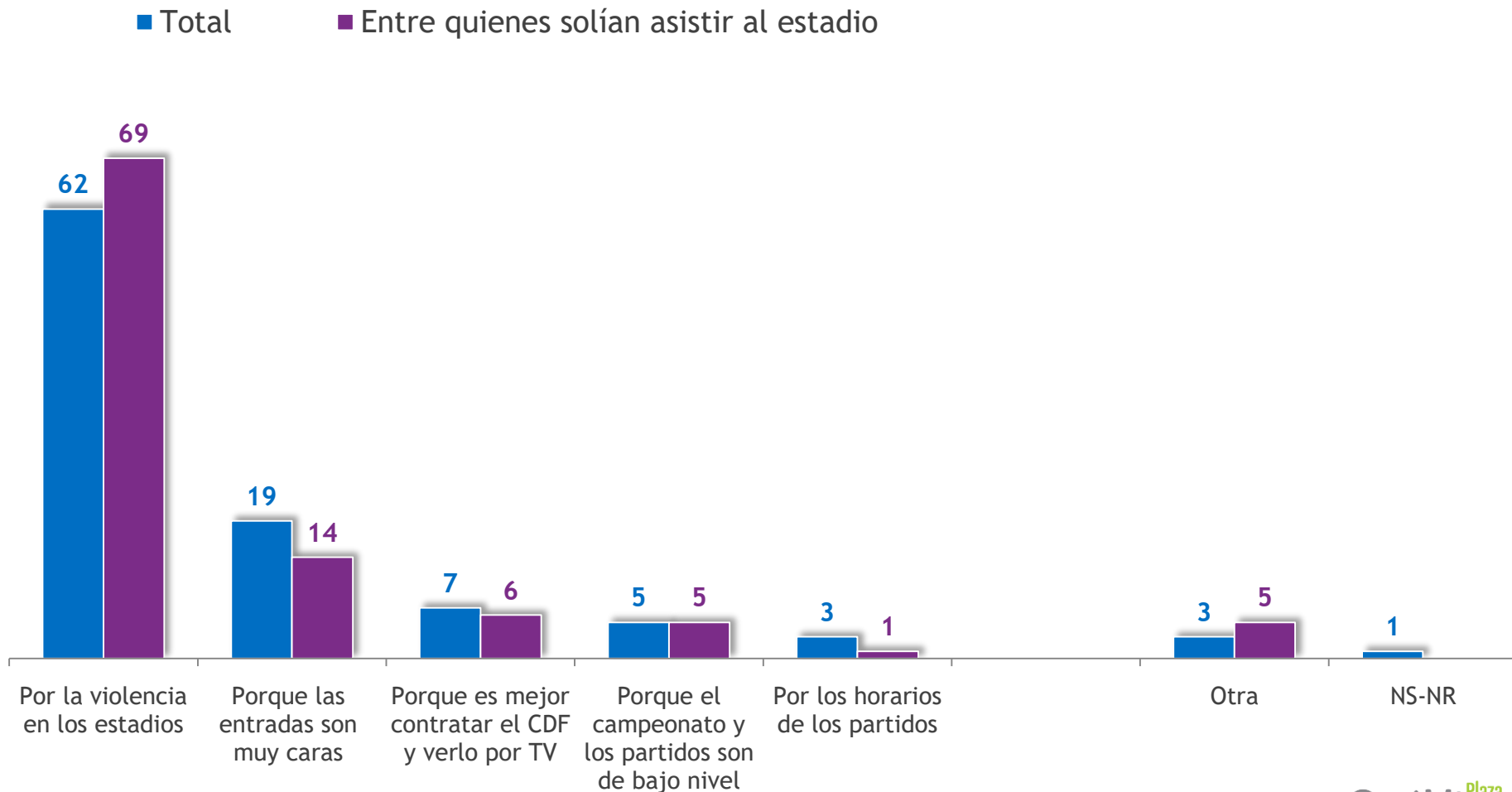



Plaza
Pública

c a d e m

caden^o